# EXPERIENCE HDMI HOME THEATER PC–112471

**Antes de comenzar a usar el producto es importante que leas esta guía.**

## Conexión

**Bocinas**
1. Conecta las bocinas de la siguiente manera

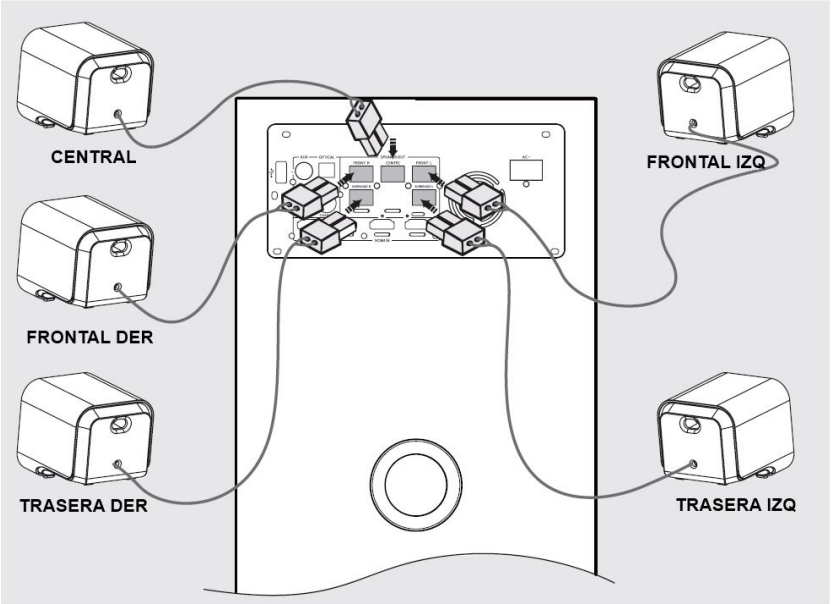


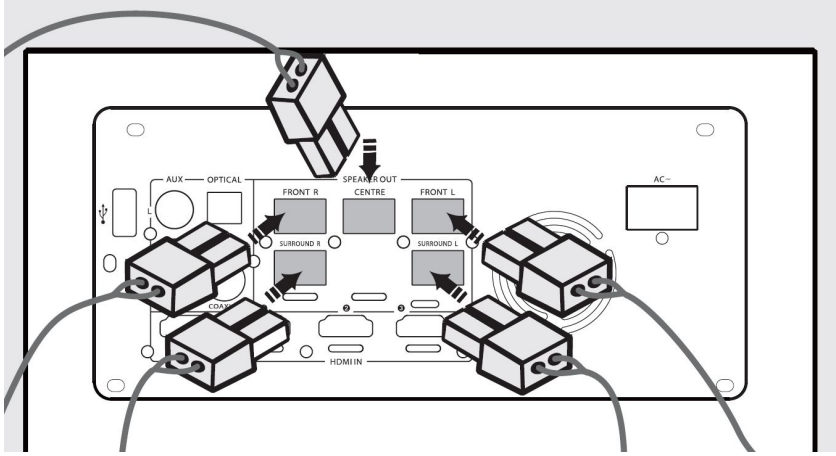


**Reproductor de video y TV por HDMI**
1. Conecta un extremo del cable HDMI (cables HDMI no incluidos) a la salida HDMI de tu reproductor de video y el otro extremo a una de las entradas HDMI de sistema estas están marcadas como: HDMI IN 1, HDMI IN 2, HDMI IN 3
2. Conecta otro cable HDMI a la salida HDMI del sistema (marcada como HDMI OUT) y el otro extremo a una entrada HDMI de tu TV

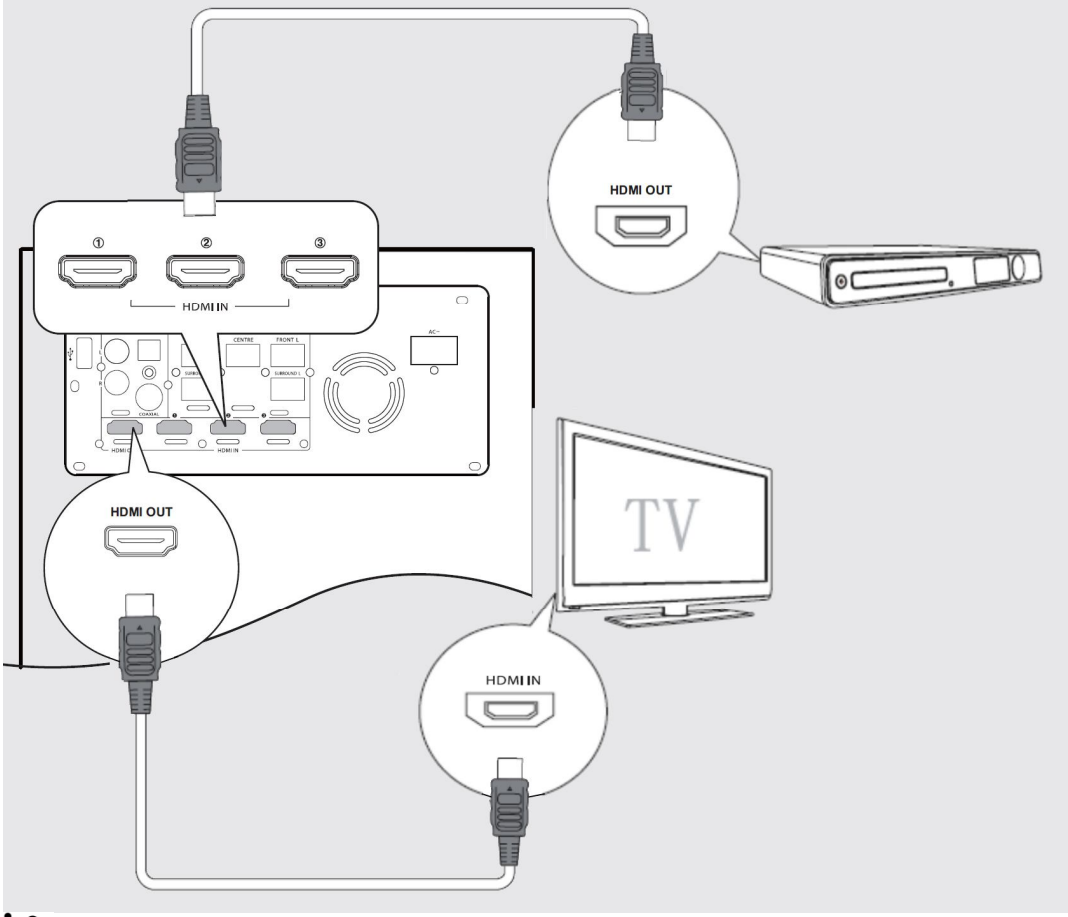


Tip: Algunas Televisiones permiten la función de retorno de audio (ARC) para que puedas escuchar el audio de la señal de TV para esto requieres un cable HDMI versión 1.4 y configurar las salida de audio de tu TV a esta salida y elegir la entrada de audio ARC en el dispositivo

**Dispositivo de audio externo**
Para conectar un dispositivo de audio externo tienes las siguientes opciones:

*Usando la entrada auxiliar AUX IN*
Conecta los cables de audio (no incluidos) a las entradas RCA marcadas como AUX y el otro extremo a tu dispositivo

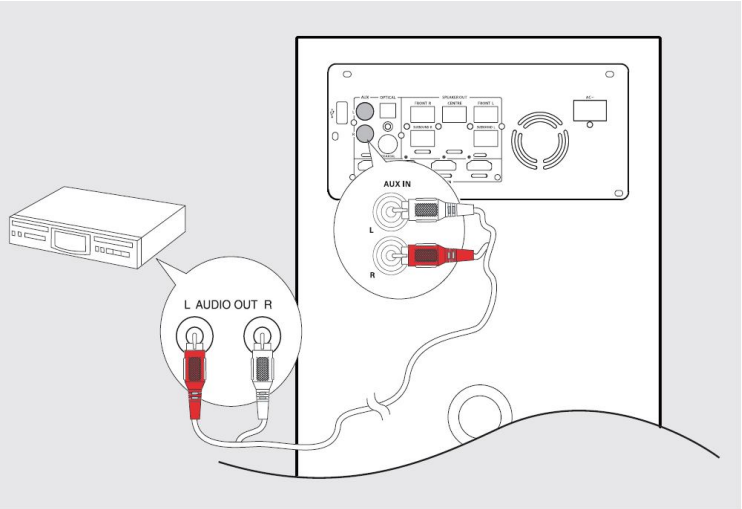


Nota: Verifica respetar los canales de audio para un mejor sonido

*Usando la entrada óptica OPTICAL*
Conecta el cable de audio óptico (no incluido) a la entrada óptica de la unidad marcada como OPTICAL y el otro extremo a la salida de tu dispositivo

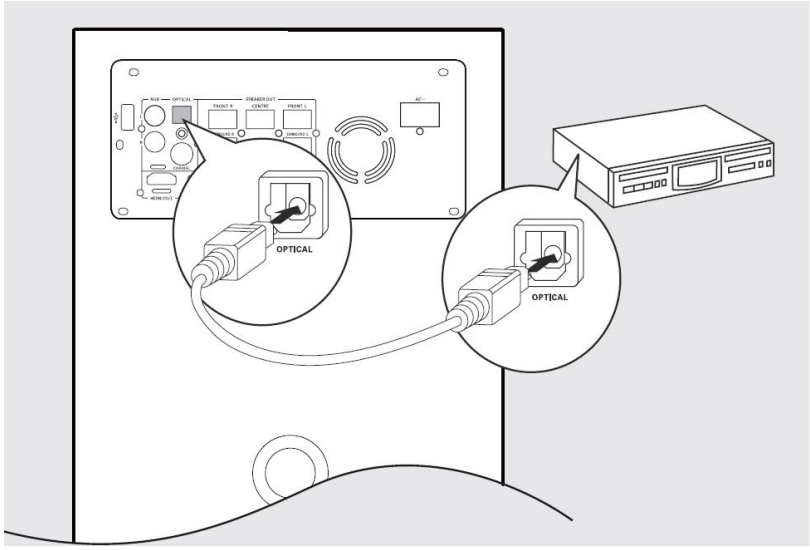


*Usando la entrada coaxial COAXIAL*
Conecta el cable de audio coaxial (no incluido) a la entrada coaxial marcadas como COAXIAL y el otro extremo a tu dispositivo

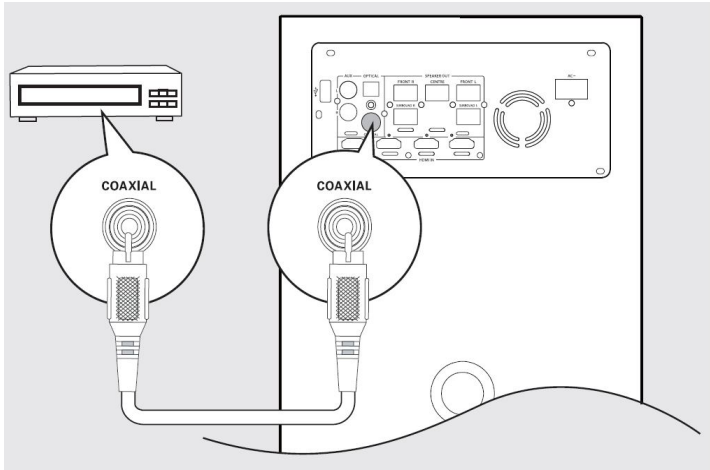


**Alimentación**
Conecta la alimentación a una toma de red mediante el cable suministrado como se muestra en la figura siguiente

Nota: Asegúrate de conectar la alimentación después de haber conectado las demás conexiones

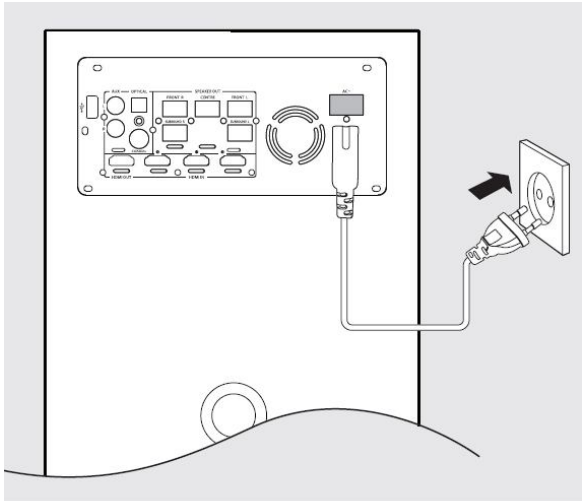

Advertencia: Verifica que e cable quede bien insertado en la unidad

## Instalación del equipo

Para un óptimo sonido debes de colocar las bocinas de la siguiente manera:

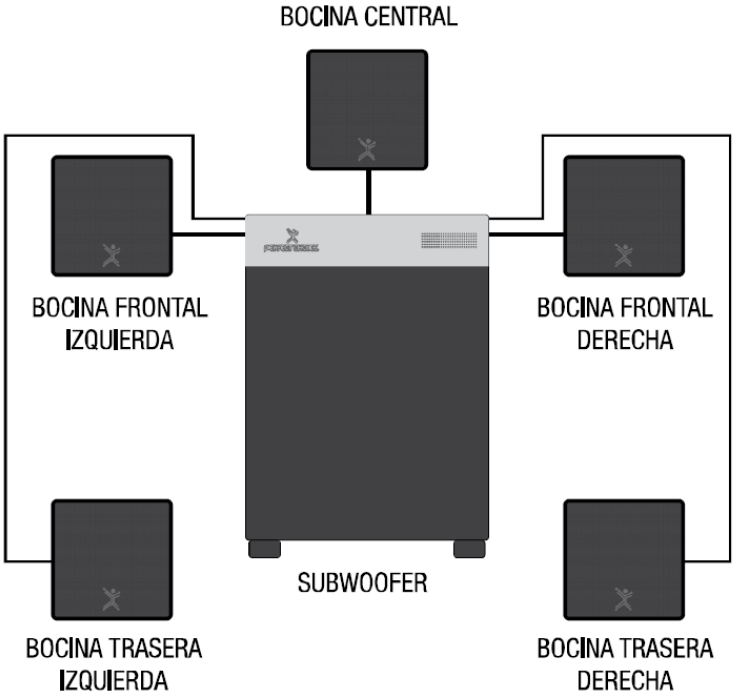


## Funcionamiento

**Funciones básica:**

| | | Panel de control superior | Control remoto |
|---|---|---|---|
| Encendido | Presiona una vez para encender el sistema | ⏻/⇦ | ⏻ |
| Modo Stand-By | Mantén presionado para mandar el sistema a stand-by | ⏻/⇦ | ⏻ |
| Selección de fuente de audio | Presiona repetidamente para seleccionar la fuente de audio | ⏻/⇦ | ⇦ |
| Volumen | Presiona + para incrementar o - para disminuir el volumen | − + | − + |
| Silencio | Presiona para cancelar el audio o para restaurarlo | | ⏻ MUTE |

1. Después de realizar las conexiones necesarias enciende el dispositivo
2. Selecciona la fuente de audio el orden es el siguiente:

   USB -> OPTICAL ->COAX -> AUX IN -> BT ->HDMI1 ->HDMI2 -> HDMI3 -> ARC

   Estas fuentes de entrada de audio se muestran en el display frontal

3. Reproduce el audio de tu fuente de audio

**Funcionamiento con una memoria USB:**
Para escuchar música proveniente de una memoria USB sigue estos pasos:

1. Inserta una memoria USB con música a el puerto USB

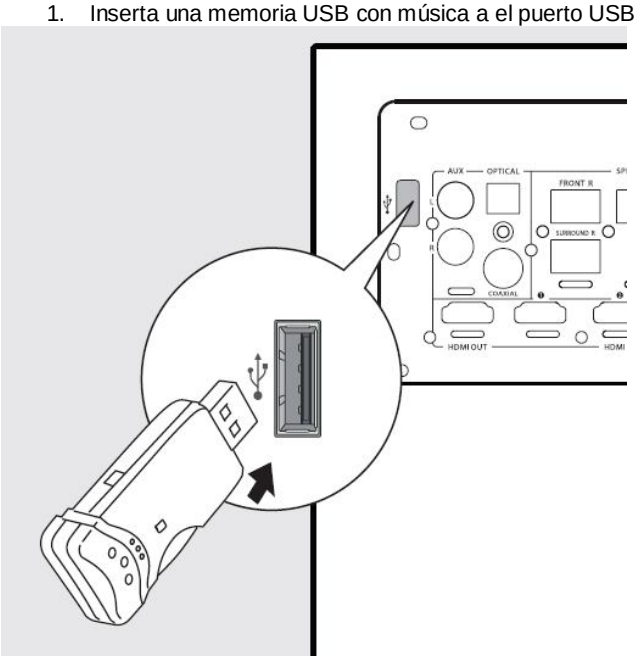


2. Elige la fuente de audio USB presionando el botón

   La reproducción comenzara automáticamente

3. Controla la reproducción a través de los botones en el panel superior o en el control Pair

**Funcionamiento mediante Bluetooth:**
Para escuchar música mediante una conexión Bluetooth

1. Selecciona la fuente de audio Bluetooth presionando
2. Enciende el Bluetooth en la fuente de audio
3. Presiona y mantén presionado ►II/ PAIR en el control remoto por unos segundos hasta que en la pantalla aparezca “PARING”
4. Busca el dispositivo en tu fuente de audio lo encontraras como “PC-112471”

Nota: En caso de que tu dispositivo te solicite un código de enlace este es “0000”

5. Se mostrara en la pantalla “BLUEPORT” indicando que el enlace está terminado
6. Para desconectar el modo Bluetooth apaga tu fuente de audio o cambio la entrada de audio seleccionada

Tip: Si tu dispositivo soporta el perfil Bluetooth AVRCP podrás controlar la reproducción mediante el panel superior o a través del control remoto

## Cuidados y Precauciones

Para disfrutar tu equipo durante mucho tiempo, te recomendamos:

- No uses el aparato cerca del agua Si se llegara a mojar, sécalo inmediatamente y espera a que la humedad del interior se haya evaporado. (solo si sea superficialmente)
- No abras por ningún motivo la unidad esto puede causarte un daño e invalidar la garantía.
- Para limpiar utiliza un trapo ligeramente húmedo
- No obstruyas las salidas para ventilación
- Evita que los cables de conexión estén colgando o sueltos en el piso, esto podría causar un accidente
- Para desconectar no tires de los cables, siempre desconecta tirando del conector

## Especificaciones técnicas

Alimentación: …… 110-220 Vca 50/60 Hz 35 W
Conector: …… RCA / HDMI / Óptico / Coaxial
No. De Bocinas: …… 5 + Subwoofer
Rango de respuesta: …… 40- 20 000 kHz
Potencia de salida RMS: ……Total: 175 W
Subwoofer: 50 W
Satélites: 25 W x 5

Las características técnicas y eléctricas que aquí se brindan corresponden a unidades típicas y podrían cambiarse sin previo aviso con el fin de proveer un mejor equipo

**Te invitamos a consultar el manual completo del producto en nuestra página web**
**www.perfectchoice.me**

**Este lo encontraras en la sección de "Búsqueda y descargas"**

Si tuvieras alguna duda o comentario, estamos a tus órdenes:
Soporte Técnico:
soporte@perfectchoice.com.mx
México, Guadalajara y Monterrey 4777-0853
Resto del país 01 800 PCHOICE (724 64 23)