

Novedades HP FutureSmart 4

Soluciones de impresión para
oficinas de HP
[FECHA]

HP FutureSmart 4

Facilite el uso de los dispositivos Enterprise y permita que sean todavía más productivos tanto hoy como en el futuro

Simple y claro

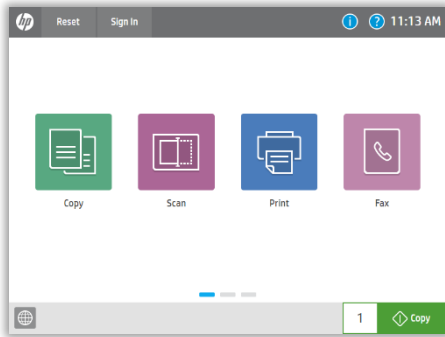

Potente productividad

Protección de la inversión

Nuevo centro de mensajes

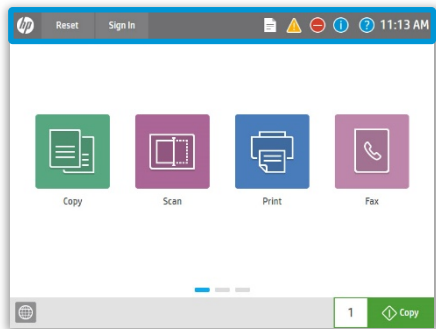

Vista previa mejorada

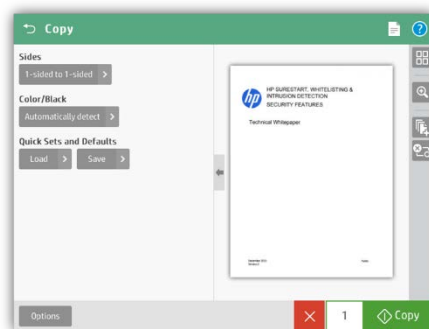

Personalización

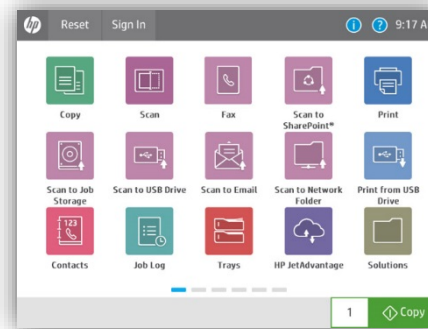

Contactos centralizados

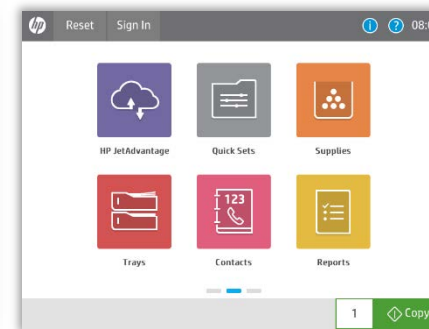

Nuevas aplicaciones

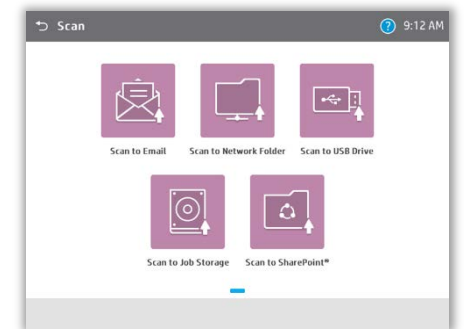

Implantación de HP FutureSmart 4

HP FutureSmart 4 se presentará junto con los nuevos productos de la primavera de 2017

HP presentará sus nuevos productos en la primavera de 2017

- Todos se enviarán con HP FS4
- Los próximos productos se enviarán con HP FS4

Presentaciones de la primavera de 2017

HP FutureSmart 4.2 y 4.3 (web)

** NUEVOS PRODUCTOS EN 2017 **

HP FS4 para la flota¹

HP FutureSmart 4.4 (web)

Impresora multifunción **M525**

Impresora multifunción **M575**

Impresora multifunción **M527**

Impresora multifunción **M577**

Impresora multifunción **M630**

Impresora multifunción **M680**

Impresora de una sola función **M506** con pantalla de 4,3 pulgadas

Impresora de una sola función **M552/553** con pantalla de 4,3 pulgadas

Impresora de una sola función **M604/605/606** con pantalla de 4,3 pulgadas

Impresora de una sola función **M651**

Impresora multifunción **M775**

Impresora multifunción **M725**

Impresora de una sola función **M806**

Impresora multifunción **M830**

Impresora de una sola función **M855**

Impresora multifunción **M880**

Impresora multifunción **X585**

Impresora de una sola función **X555**

Impresora multifunción **PageWide 586**

Impresora de una sola función **PageWide 556**

Presentación de HP FS4 en ph.com para la flota¹

- Soporte de HP FS4 para 12 impresoras multifunción adicionales y 8 impresoras de una sola función
- Los productos existentes se siguen enviando con HP FS3
- HP FS4 será una actualización opcional de la web
- Uniformidad en la flota de HP Enterprise¹
- Muchas de las soluciones de otros fabricantes se convertirán a la nueva interfaz de usuario

Marzo

Abril

Mayo

Junio

Julio

Agosto

Septiembre

Software complementario/compatibilidad y disponibilidad de soluciones

Noviembre
de 2016

Soluciones de la marca HP y de otros fabricantes

Las soluciones de la marca HP y de otros fabricantes estarán plenamente operativas con el firmware HP FS4 «sin modificaciones».

Sin embargo, la apariencia no se ajustará al diseño de la nueva interfaz de usuario hasta que HP o sus socios actualicen sus soluciones

Paquete de funciones 4 de HP WJA

Versión de noviembre de 2016 o posterior en hp.com

HP DSS 5.06

Versión de noviembre de 2016 o posterior en hp.com

Noviembre
de 2016

¹ No incluye las soluciones que utilizan la interfaz OXPd 1.4 (obsoleta en 2014)

HP FutureSmart 4

Facilite el uso de los dispositivos Enterprise y permita que sean todavía más productivos tanto hoy como en el futuro

Potente productividad mejorada

- Nueva interfaz de usuario del panel de control simple y clara
- Nuevas funciones de personalización del panel de control, de facilidad de uso y aplicaciones
- Protección de la inversión futura

Funciones mejoradas del servidor web integrado (EWS)

- La nueva interfaz de usuario del EWS incluye ayuda con función de búsqueda
- Opciones mejoradas de configuración de la seguridad
- Funciones adicionales solicitadas por los clientes

Información general sobre la nueva interfaz de usuario del panel de control de HP FutureSmart 4

HP FutureSmart 4: interfaz de usuario del panel de control

Facilite el uso de los dispositivos Enterprise de la flota y permita que sean todavía más productivos tanto hoy como en el futuro

Simple y claro

- Pantalla de inicio más simple: solo cuatro aplicaciones de forma predeterminada
- Interfaz moderna tipo tablet: deslice el dedo para acceder a las pantallas adicionales
- Mensajería mejorada con el nuevo centro de mensajes que incluye útiles animaciones para resolver los problemas de forma rápida

Potente productividad mejorada

- La vista previa mejorada se puede utilizar ahora para copiar y escanear
- Más funciones de personalización, de facilidad de uso y nuevas aplicaciones
- Nuevos contactos centralizados: combine libretas de direcciones y consolide las direcciones de los destinatarios

Protección de la inversión futura

- Actualización única de la flota para dispositivos más antiguos y nuevos¹
- El panel de control escalable mejora las nuevas capacidades y ampliaciones futuras

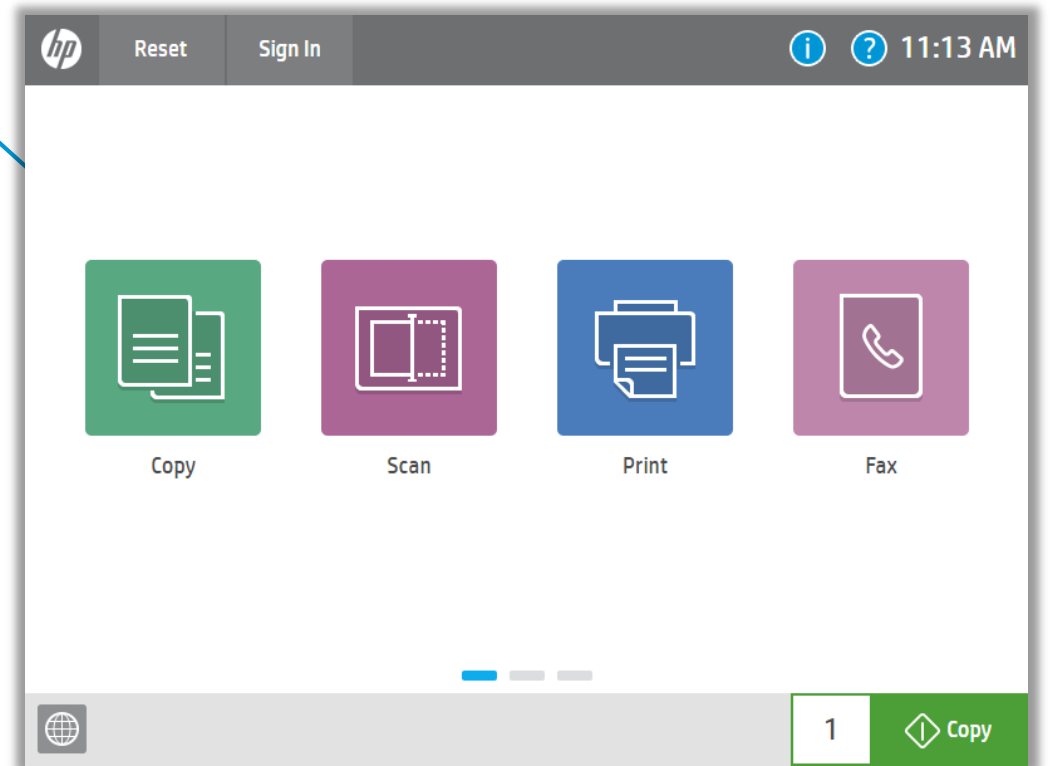

Simple y claro: nueva pantalla de inicio

- El diseño de los iconos de la pantalla de inicio es **mucho más claro** (solo 4 iconos de forma predeterminada)
- Diseño conforme a una experiencia moderna **tipo tablet**

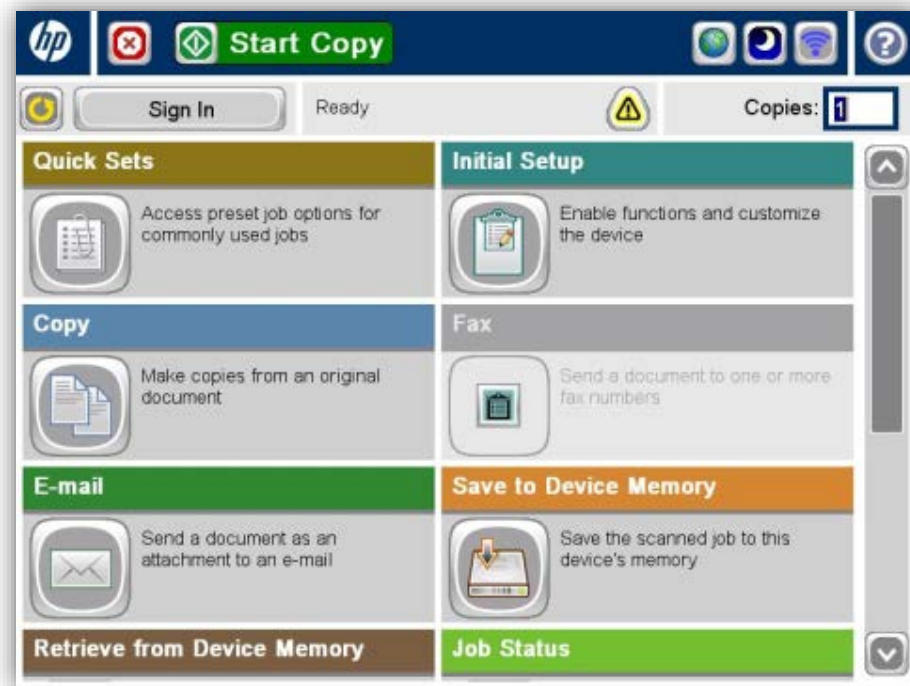

HP FutureSmart 3

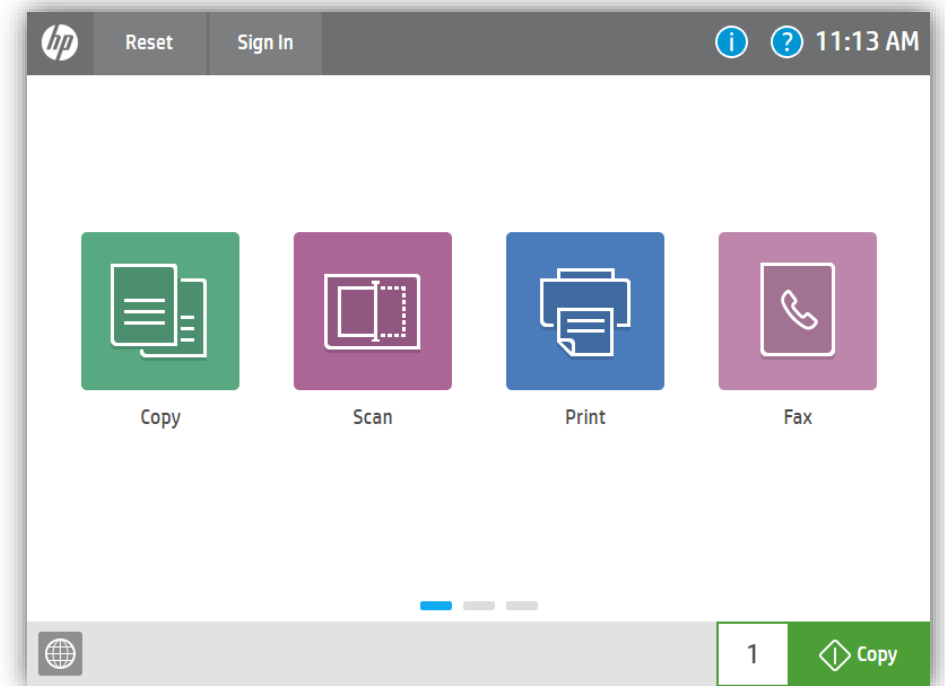
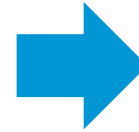

HP FutureSmart 4

Simple y claro: moderna tipo tablet

- Las pantallas se deslizan ahora de **izquierda a derecha**, en lugar de arriba hacia abajo.
- **Aplicaciones** adicionales listas para ser utilizadas y provistas en **dos pantallas adicionales**.

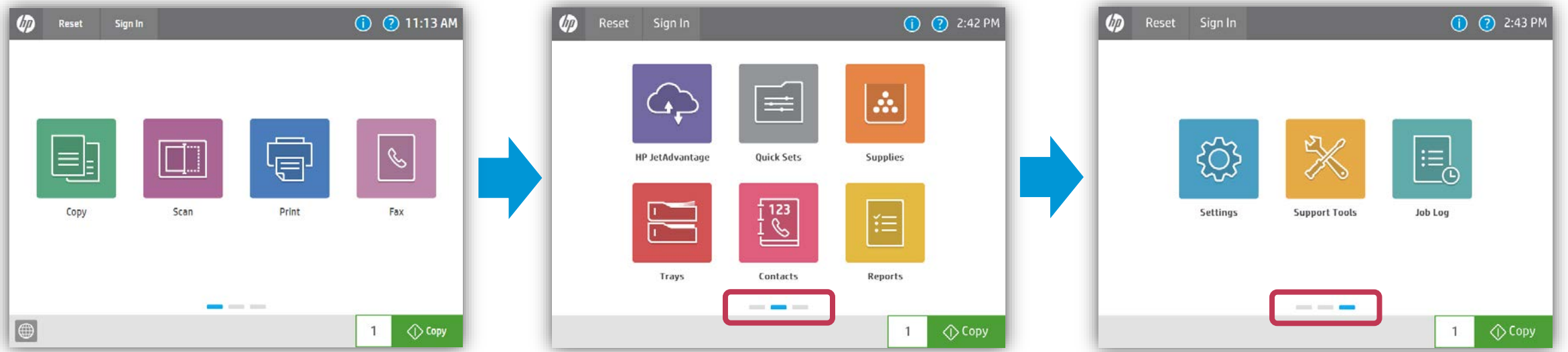

Las pantallas e iconos predeterminados están listos para ser utilizados

Simple y claro: interfaz uniforme en toda la flota Enterprise

Uniformidad en toda la flota Enterprise a través de un firmware que puede actualizarse

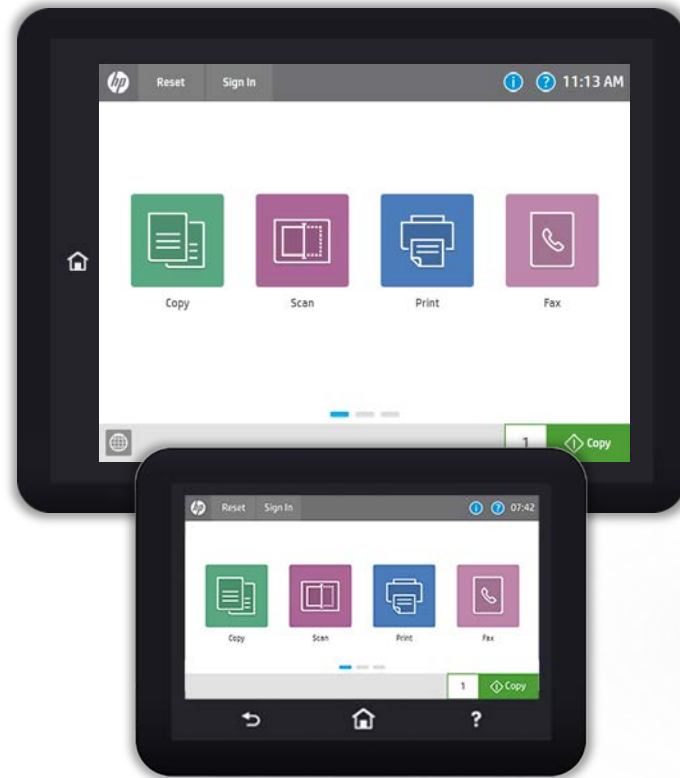

Nota: existen algunas diferencias con respecto a la nueva interfaz de usuario de PageWide Pro A3

Simple y claro: nuevo centro de mensajes fácil de usar

- Comunica los estados como un teléfono inteligente o tablet
- La barra de la cabecera superior contiene **iconos** y **notificaciones temporales desplegables**
 - Clave del contexto de color: [**AZUL**=mensaje general], [**VERDE**=estado del trabajo] y [**NARANJA**=advertencia]
 - Toque el texto de la notificación o el icono para abrir el centro de mensajes.
 - Las situaciones críticas le ofrecerán **animaciones** y contenido de **ayuda**
- El mensaje «Listo» se ha eliminado y aparecen mensajes de estado alternados de la pantalla de inicio.
 - Las soluciones utilizan los pies de página para mostrar mensajes de estado

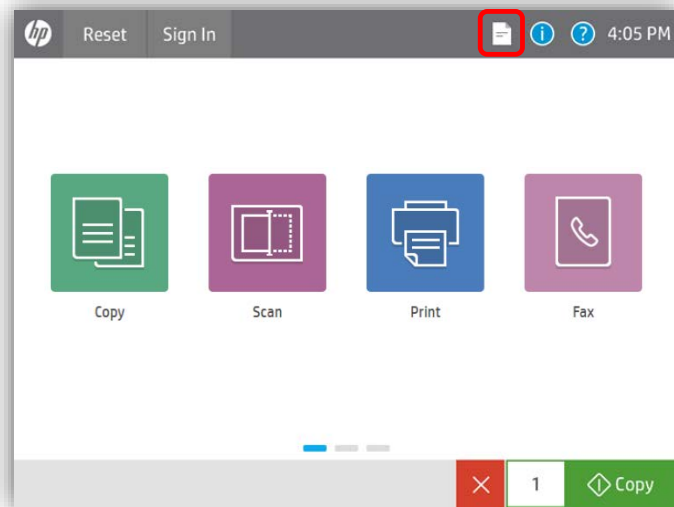

Icono de trabajo activo

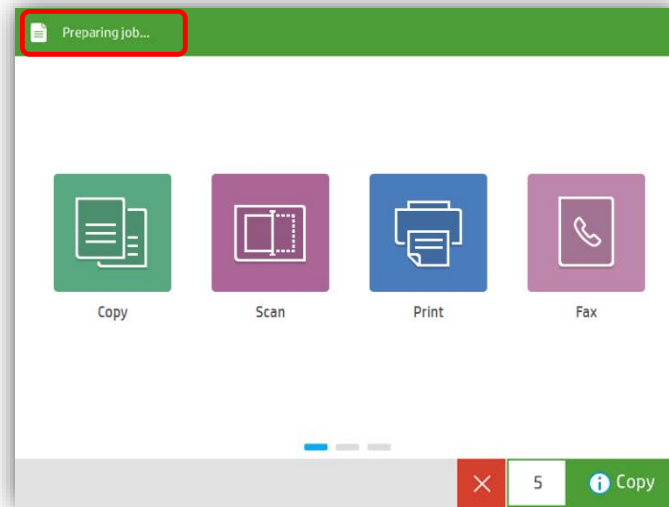

Notificación de trabajo

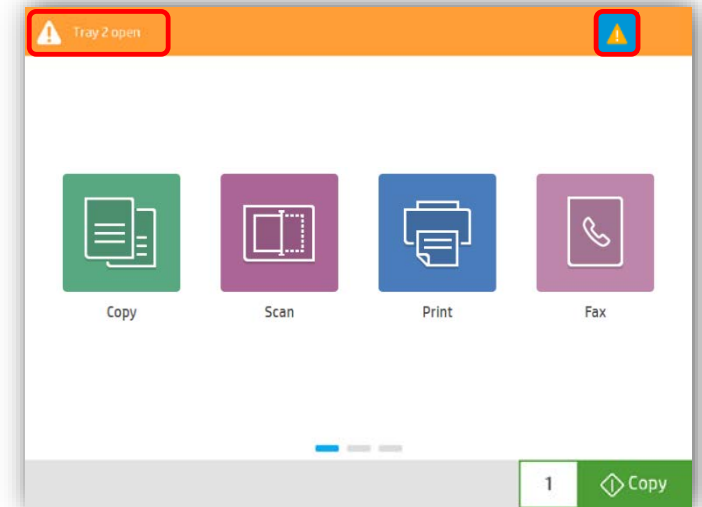

Notificación de estado del dispositivo

Simple y claro: puede obtener información detallada adicional en el nuevo centro de mensajes

Los iconos  de advertencia aparecen en caso de necesidades del dispositivo que **no afectan a la funcionalidad de la aplicación** (bandejas vacías, bajo nivel de tóner, etc.).

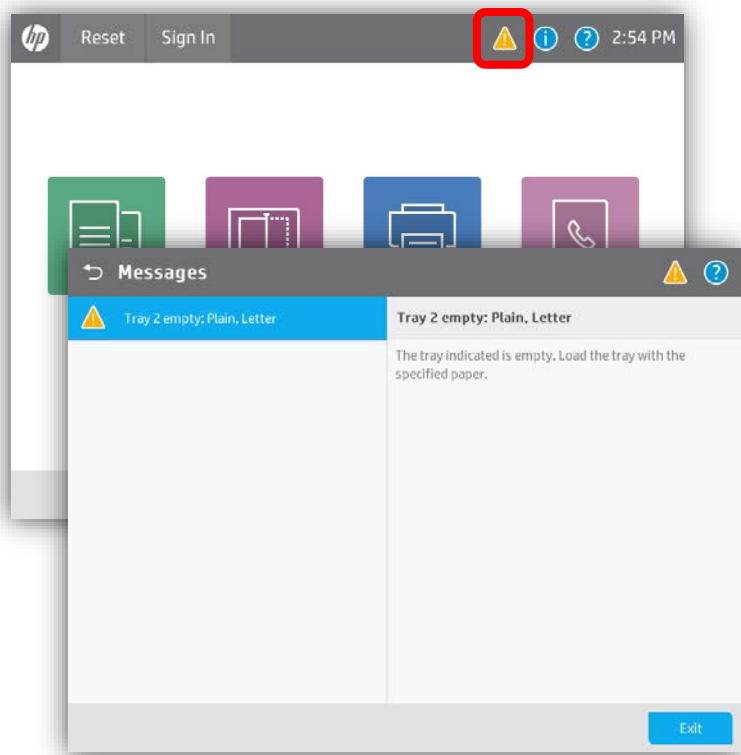

Los iconos  de atención para detención del dispositivo aparecen en caso de **necesidades basadas en los trabajos** (retención del trabajo).

Aunque aparezcan los mensajes, estos **se pueden desestimar**.

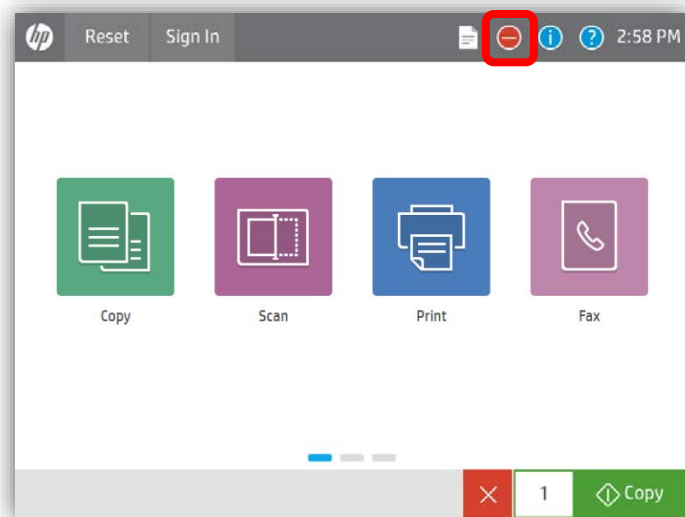

Las animaciones siempre aparecen con un mensaje emergente en el caso de situaciones que requieran atención como un atasco de papel, un estado de error o una bandeja vacía.

Las animaciones ofrecen **información detallada** sobre cómo resolver el estado.

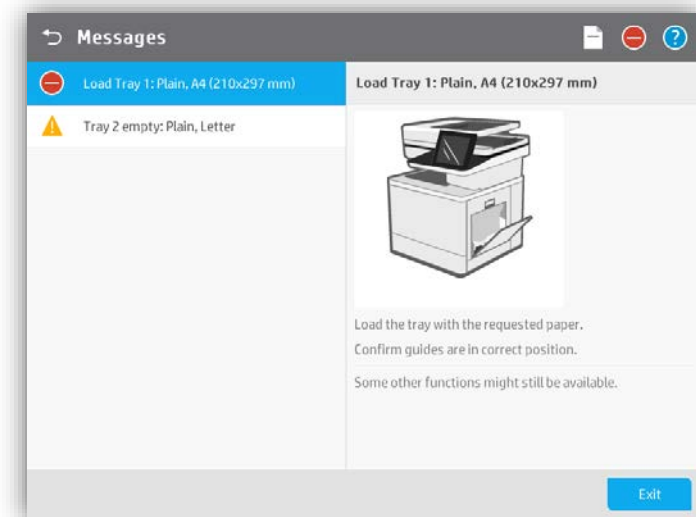

Productividad mejorada: vista previa mejorada que ahora incluye también la copia

- La vista previa también se encuentra disponible para **copiar**
- Nueva capacidad de la interfaz de usuario con funciones de **deslizar**, **rotar** y **arrastrar y colocar**

Iniciar vista previa antes del trabajo de copia

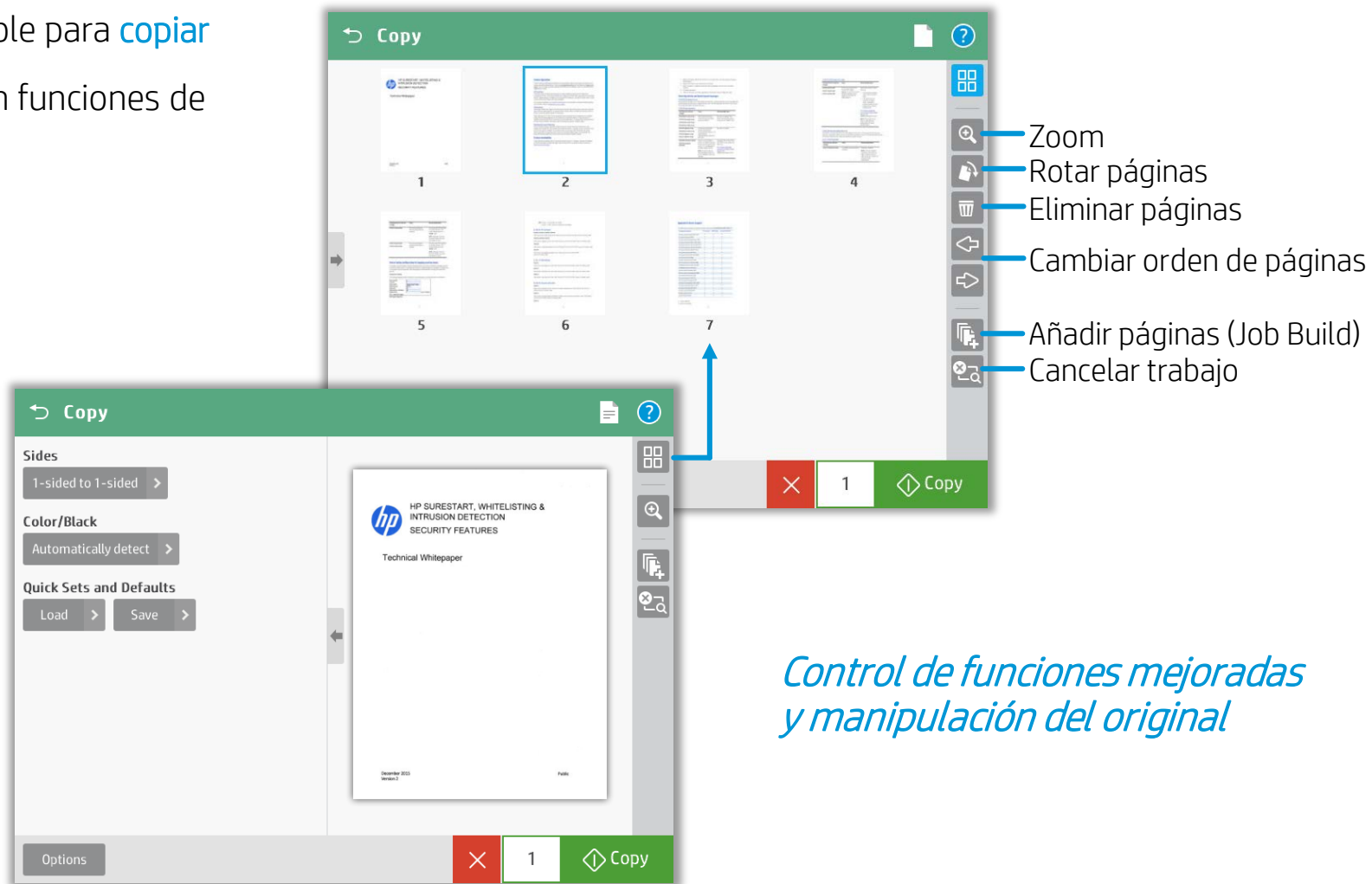
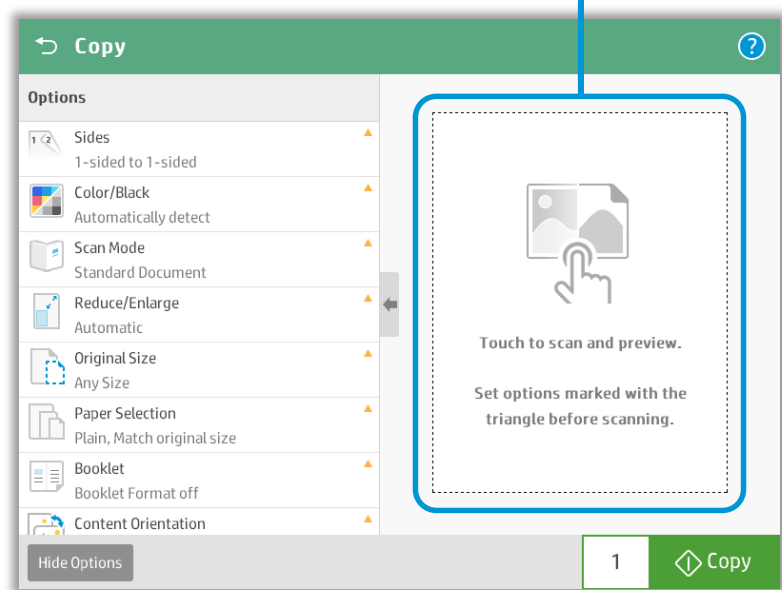

Control de funciones mejoradas y manipulación del original

Productividad mejorada: personalizable tipo tablet

- Añada un total de **10 páginas** con un máximo de **15 iconos** por página
 - Las páginas en blanco se eliminan
 - Se limita a 150 carpetas en total (las carpetas/Ajustes Rápidos se pueden anidar)
- Se admiten **logotipos/fondos de pantalla del cliente**
- La interfaz de usuario se puede personalizar según la empresa

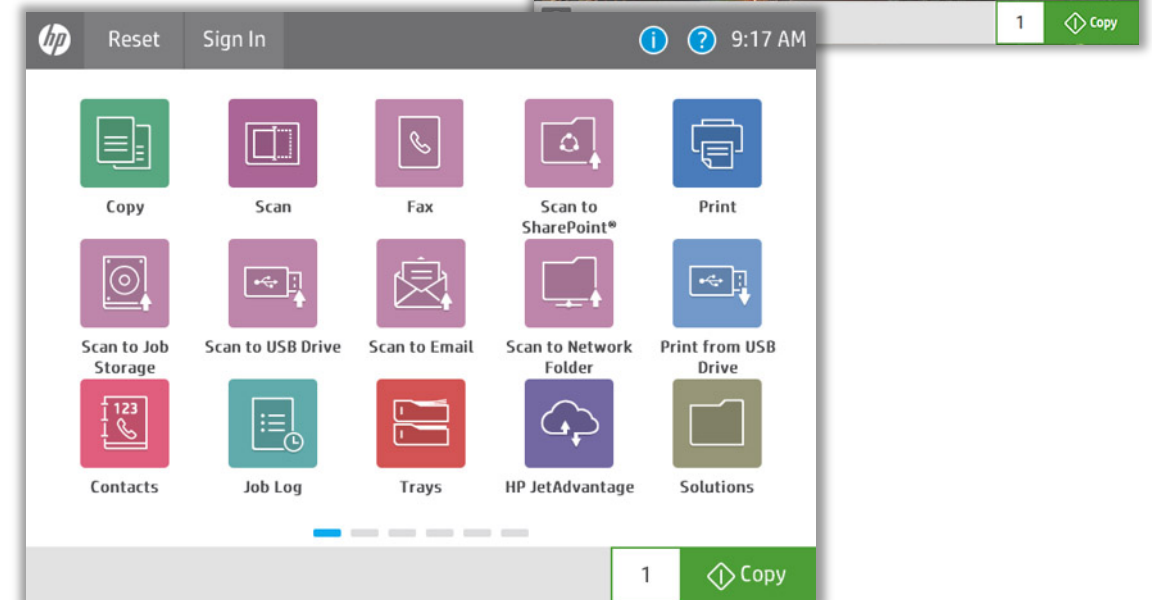
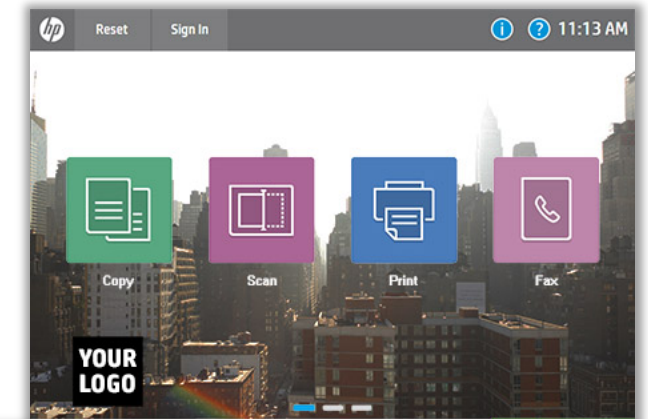

Interfaz de usuario de FutureSmart 3 (se ven 6 aplicaciones a la vez)

Interfaz de usuario de FutureSmart 4 (hasta 15 aplicaciones)

Productividad mejorada: carpetas configurables

- Todas las aplicaciones de impresión y escaneado se encuentran en su **propia carpeta principal**.
- Las carpetas individuales se pueden **mover** a la pantalla de inicio o a una nueva página.

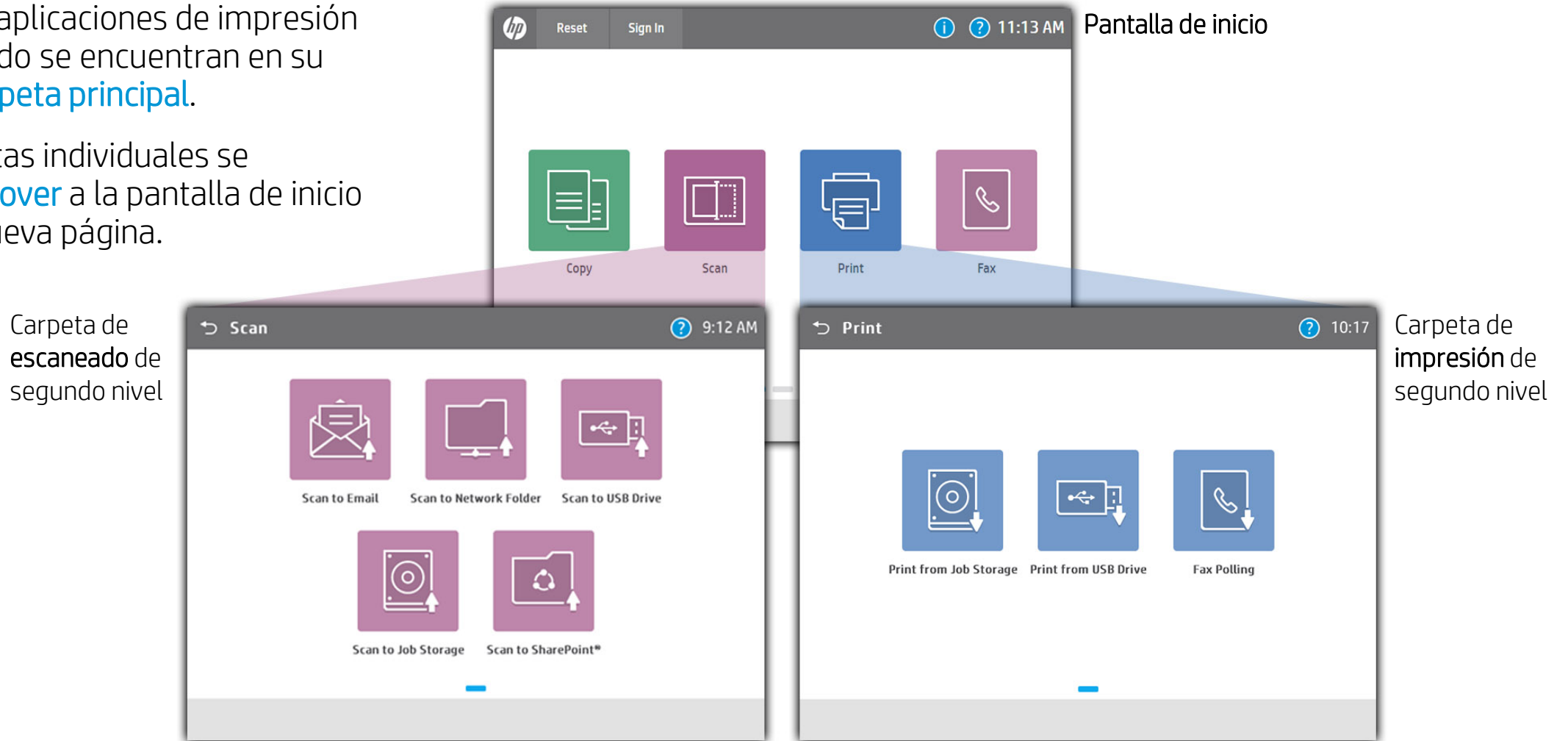

Productividad mejorada: mejoras de los Ajustes Rápidos y valores predeterminados de los trabajos

- Configure y **guarde las opciones predeterminadas de los trabajos** directamente desde la aplicación pulsando **Guardar** (Figura 2)
- **Cargue o guarde los Ajustes Rápidos** directamente desde la aplicación (Figura 2)
- Los Ajustes Rápidos se pueden todavía crear y **gestionar desde EWS**
- La aplicación de Ajustes Rápidos se **utiliza para ver**, pero no para gestionar los Ajustes Rápidos (Figura 1)
- El usuario puede **mover cada Ajuste Rápido** a cualquier carpeta utilizando la función de personalización de la pantalla de inicio.

Figura 1

Figura 2

Productividad mejorada: nuevas aplicaciones listas para usar

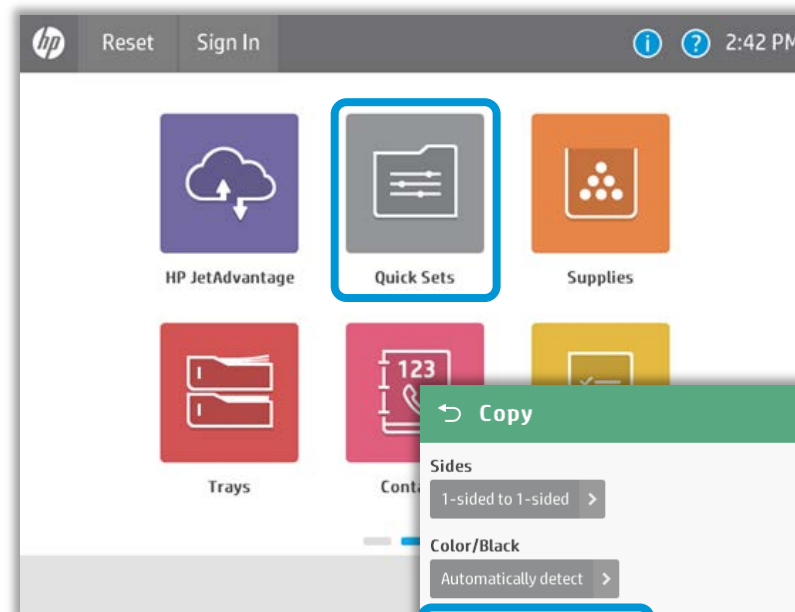
- Las funciones de escaneado a **SharePoint®** estándar y el servicio de asistencia de **Office® 365** se encuentran ahora disponibles en **todas** las impresoras multifunción FS4
- Los nuevos **Contactos** es una aplicación centralizada de la libreta de direcciones que permite mejorar el flujo de trabajo.
- La nueva aplicación **Ajustes** dispone de controles simplificados para una fácil gestión del dispositivo.
- Las nuevas **Herramientas de asistencia** reemplazan el mantenimiento del dispositivo con una interfaz de usuario fácil de usar.

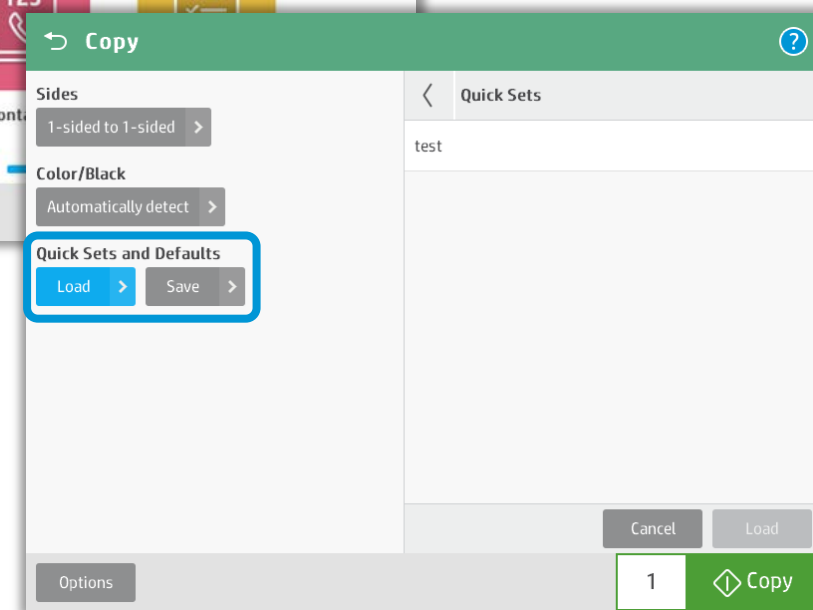
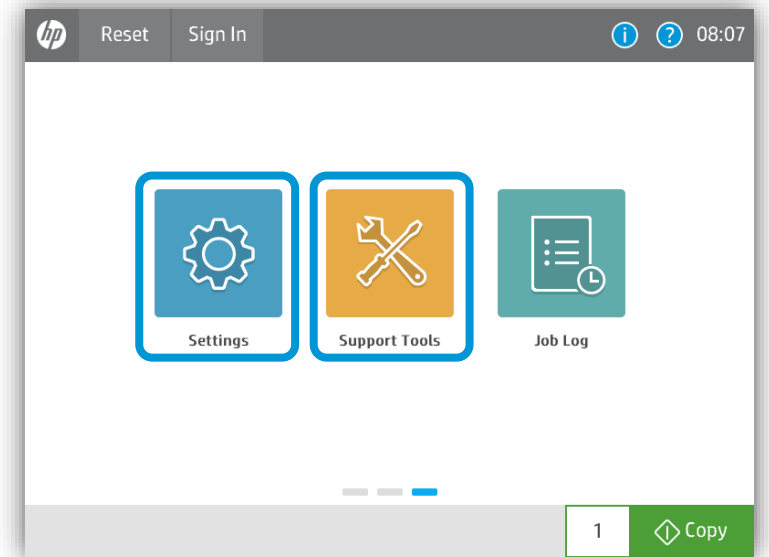
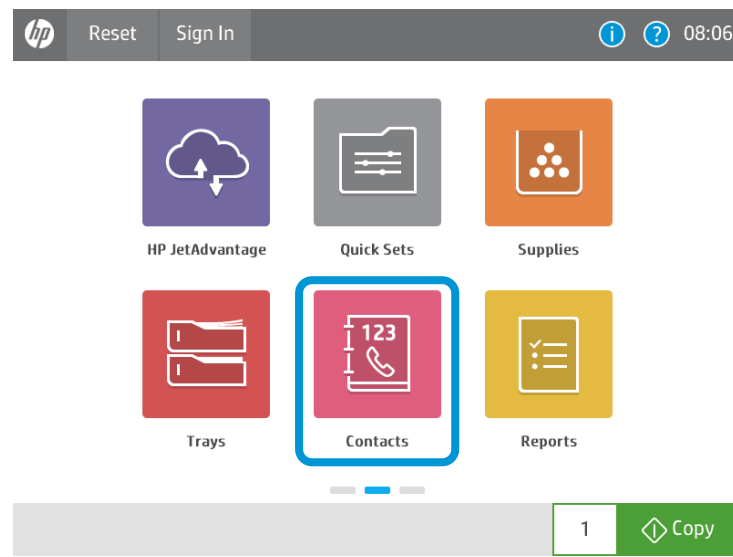
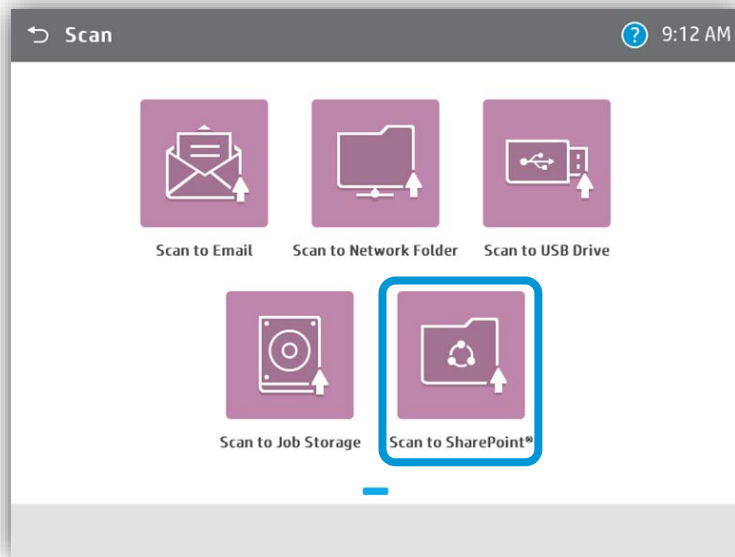

Productividad mejorada: nueva carpeta de ajustes

- **Ajustes** es ahora la nueva aplicación de administración.
- **Desplácese con mayor facilidad** con un aspecto sencillo
- **Informes** es ahora su propia aplicación con un icono.

FutureSmart 3: Administración

FutureSmart4: Ajustes

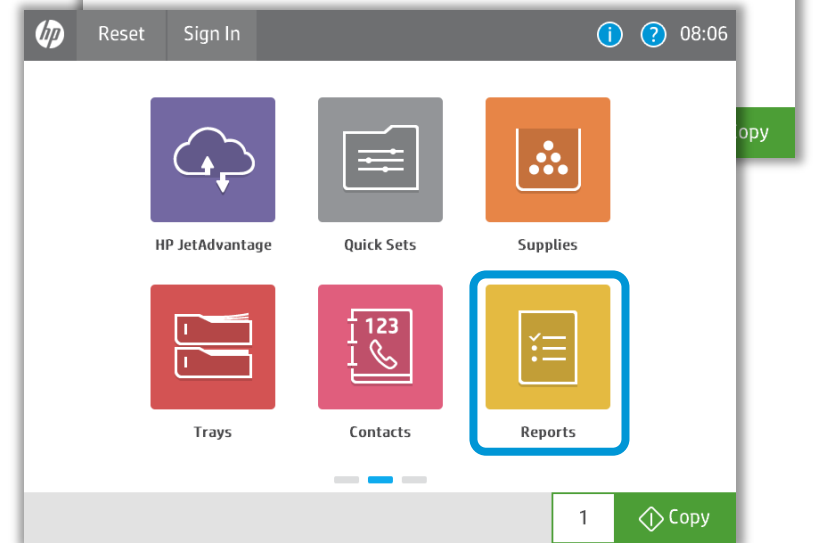
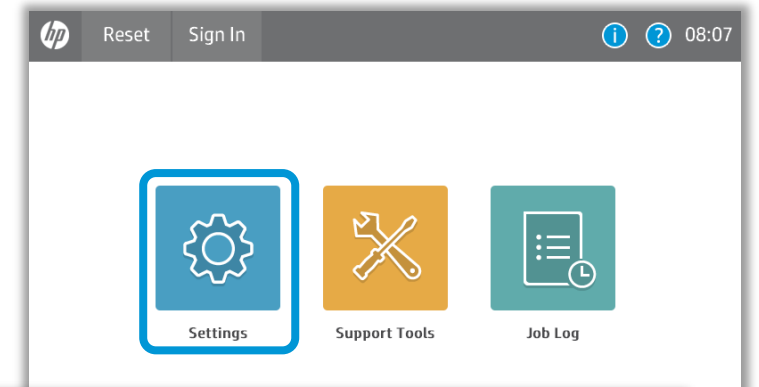
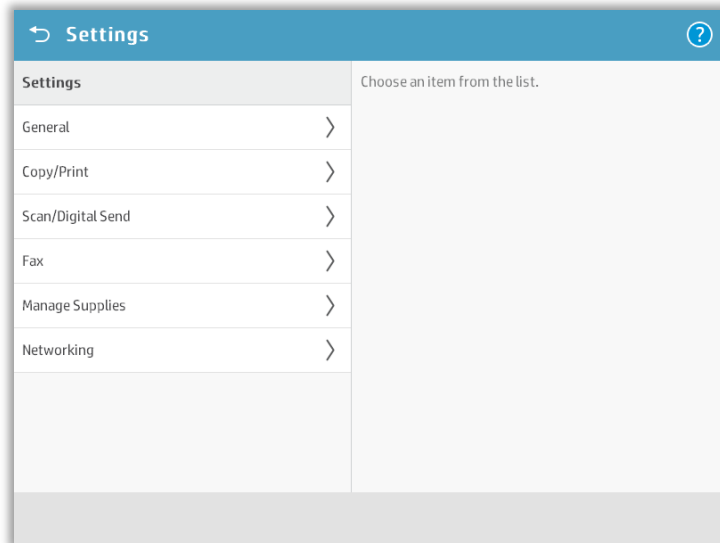

Productividad mejorada: registro de trabajos/estado de trabajo activo optimizados

- **Registro de trabajos** se encuentra ahora optimizado y en su propia carpeta
- **El nuevo centro de mensajes fácil de usar** consolida los estados: se ha eliminado el icono Estado de trabajo
- Los tipos de trabajo se pueden todavía filtrar y el registro **mis trabajos/impresión** es de fácil acceso

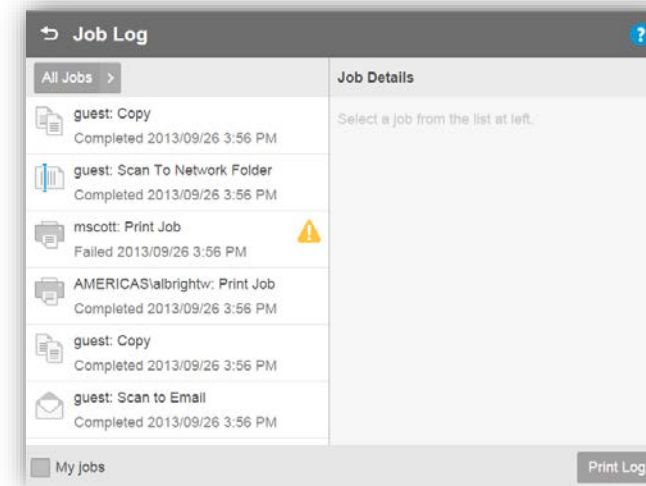
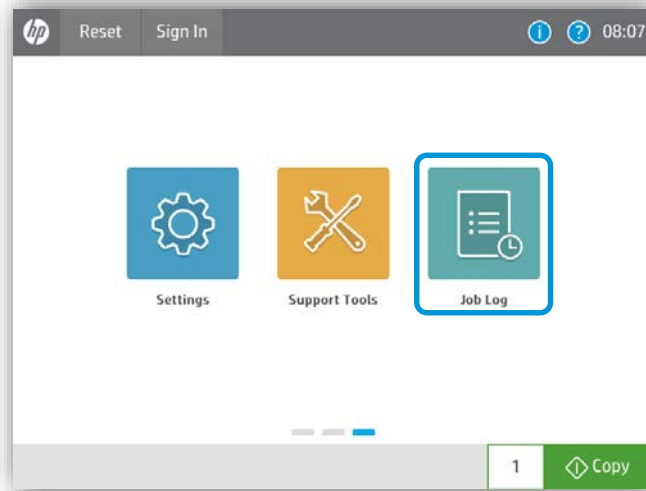
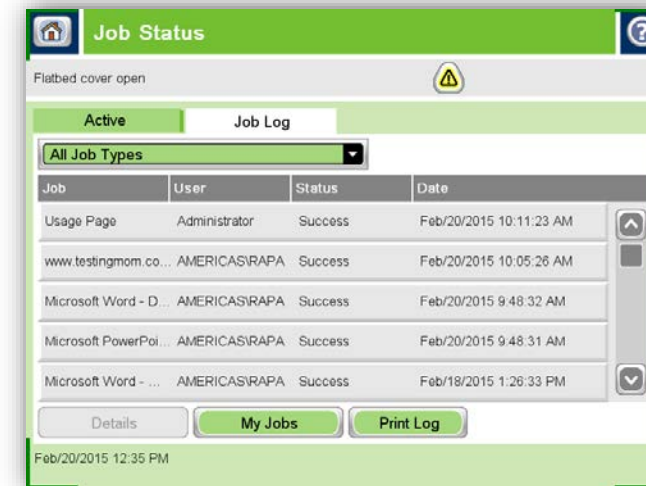
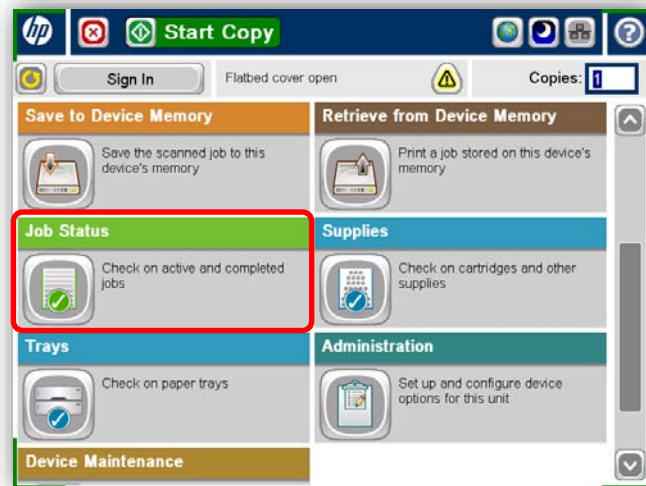

Productividad mejorada: contactos centralizados

- Los **contactos centralizados** permiten que todas las aplicaciones accedan a la información del usuario.
- **Un solo lugar** para toda la información del usuario relacionada con el **correo electrónico**, **fax**, **credenciales de carpeta**, **nombres** y **notas**
- Se puede introducir toda la información desde la aplicación **Contactos** o el servidor web integrado (EWS)
- El acceso a **Contactos** queda limitado por el **administrador**
- Los contactos se pueden **importar** y **exportar** para ser utilizados en otros dispositivos de HP y desde la interfaz de usuario de HP Easy Select

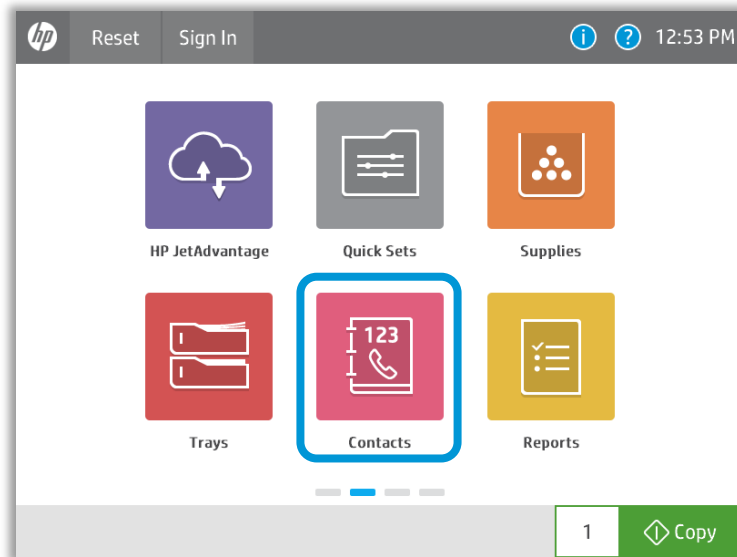

Acceder

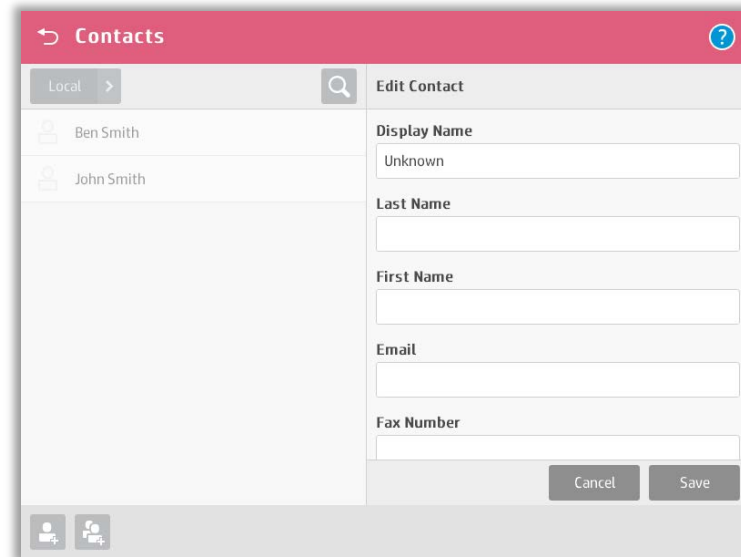

Añadir

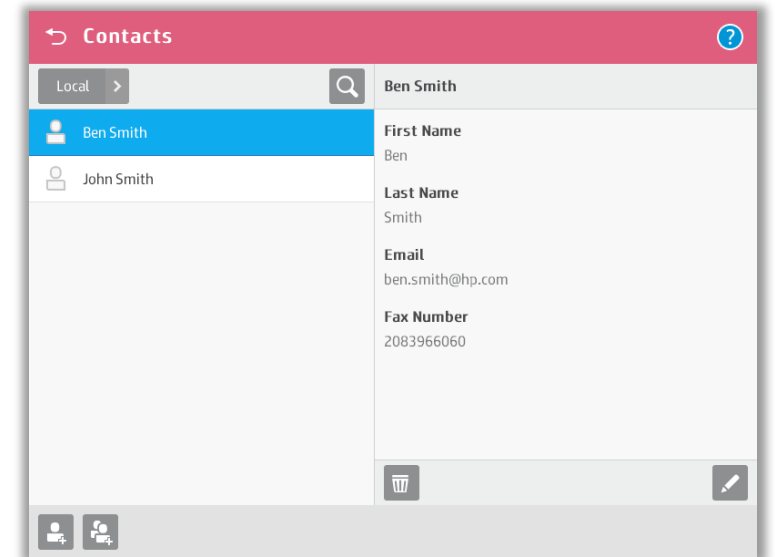

Ver o editar

Protección de la inversión futura: flota actualizable y ampliable

FutureSmart 4 ha sido diseñado para que sea compatible tanto con sus dispositivos **existentes** como con la **nueva flota de dispositivos**¹

Impresora multifunción M525
Impresora multifunción M575
Impresora multifunción M527
Impresora multifunción M577
Impresora multifunción M630
Impresora multifunción M680
Impresora de una sola función M506 con pantalla de 4,3 pulgadas
Impresora de una sola función M552/553 con pantalla de 4,3 pulgadas
Impresora de una sola función M604/605/606 con pantalla de 4,3 pulgadas
Impresora de una sola función M651
Impresora multifunción M775
Impresora multifunción M725
Impresora de una sola función M806
Impresora multifunción M830
Impresora de una sola función M855
Impresora multifunción M880
Impresora multifunción X585
Impresora de una sola función X555
Impresora multifunción PageWide 586
Impresora de una sola función PageWide 556

Funciones adicionales ofrecidas en HP FutureSmart 4

Nueva apariencia del servidor web integrado

Nuevas funciones de seguridad

Nuevo FutureSmart 4: funciones del servidor web integrado (EWS)

Nueva apariencia, seguridad y mejoras de funciones

Nuevo diseño

- Se adapta a las pantallas de dispositivos inteligentes
- La mayor parte de la información de las pestañas sigue siendo la misma
- Sistema de ayuda más sólido que incluye búsquedas

Seguridad mejorada y nuevas configuraciones

- Bloqueo por contraseña de cuenta, complejidad y longitud mínima
- La potencia del nuevo cifrado codifica el menú de selección
- Opciones de FTP seguras
- Configuración del fondo de la pantalla de inicio

Supplies

Supply	Order Number	Level
Black Cartridge	Order 507X (CE400X)	50%*
Cyan Cartridge	Order 507A (CE401A)	<10%*
Magenta Cartridge	Order 507A (CE403A)	--%*
Yellow Cartridge	Order 507A (CE402A)	10%*
Fuser Kit	Order 110V-CE484A, 220V-CE5...	100%*
Document Feeder Kit	Order L2718A	100%*

Toner Collection Unit CE254A: **OK**

* Estimated levels. Actual levels may vary.

[Supplies Details](#)

Media

Input/Output	Status	Capacity	Size	Type
Tray 1	Empty	100 sheets	Any Size	Any Type
Tray 2	OK	250 sheets	Letter (8.5x11)	Plain
Standard bin	OK	300 sheets	N/A	N/A

[Change Settings](#)

HP Instant Support | Shop for Supplies | Product Support
© Copyright 2010-2016 HP Development Company, L.P.

Nuevo diseño: EWS alineado con el nuevo panel de control

- La **aparición del EWS ha cambiado**, pero la mayoría de los ajustes y pestañas contienen la misma información
- Personalizado para pantallas de dispositivos inteligentes: las **opciones de navegación** se basan ahora en el **tamaño de la pantalla**
- Mayor **ayuda** que incluye la capacidad de realizar **búsquedas**

Information | General | Copy/Print | Scan/Digital Send | Fax | Troubleshooting | Security | HP Web Services | Networking

Device Status

Sleep mode on

Supplies

Black Cartridge	Cyan Cartridge	Magenta Cartridge	Yellow Cartridge
Order 508A (CF360A) 100%*	Order 508A (CF361A) 20%*	Order 508A (CF363A) 60%*	Order 508A (CF362A) 50%*

Fuser Kit Order 110V-B5L35A, 220V-... 100%*

Document Feeder Kit Order B5L52A 100%*

Toner Collection Unit B5L37A: OK

* Estimated levels. Actual levels may vary.

[Supplies Details](#)

Media

Input/Output	Status	Capacity	Size	Type
Tray 1	Empty	100 Sheets	Any Size	Any Type
Tray 2	OK	550 Sheets	Letter (8.5x11)	Plain
Standard bin	OK	250 Sheets	N/A	N/A

[Change Settings](#)

HP FutureSmart 3

hp HP LaserJet 500 color MFP M575 15.86.190.72

Information | General | Copy/Print | Scan/Digital Send | Fax | Troubleshooting | Security | HP Web Services | Networking

Device Status

Magenta Cartridge very low

Supplies

Black Cartridge	Cyan Cartridge	Magenta Cartridge	Yellow Cartridge
Order 507X (CE400X) 50%*	Order 507A (CE401A) <10%*	Order 507A (CE403A) <10%*	Order 507A (CE402A) 10%*

Fuser Kit Order 110V-CE484A, 220V-CE5... 100%*

Document Feeder Kit Order L2718A 100%*

Toner Collection Unit CE254A: OK

* Estimated levels. Actual levels may vary.

[Supplies Details](#)

Media

Input/Output	Status	Capacity	Size	Type
Tray 1	Empty	100 sheets	Any Size	Any Type
Tray 2	OK	250 sheets	Letter (8.5x11)	Plain
Standard bin	OK	300 sheets	N/A	N/A

[Change Settings](#)

HP Instant Support | Shop for Supplies | Product Support
© Copyright 2010-2016 HP Development Company, L.P.

HP FutureSmart 4

Configuraciones de seguridad mejoradas: nuevas funciones de seguridad con contraseña de administrador

- Bloqueo de cuenta
- Complejidad de la contraseña
- Longitud mínima de la contraseña

Contraseña de administrador local (EWS o contraseña del dispositivo)

Contraseña de administrador remoto

Autenticación SNMPv3 y frases de contraseña de privacidad

- Local Administrator Password**
 - Enable account lockout**
 - Maximum attempts:** 5 (range 3-30)
 - Lockout interval:** 10 (range 5-1800) seconds
 - Reset lockout counter interval:** 10 (range 0-1800) seconds
 - Enable Password Complexity**

When checked, the password must contain three of the following: uppercase letters, lowercase letters, numbers, and special characters.

 - Minimum password length:** 8 (range 0-16)

Zero (0) indicates that the minimum password length is disabled; no password is required.

Configuraciones de seguridad mejoradas: la potencia del cifrado codifica el menú de selección

- Control del **cifrado individual** frente a las categorías alta/media/baja
- Permite la **desactivación de los cifrados depreciados** como Triple DES y RC4

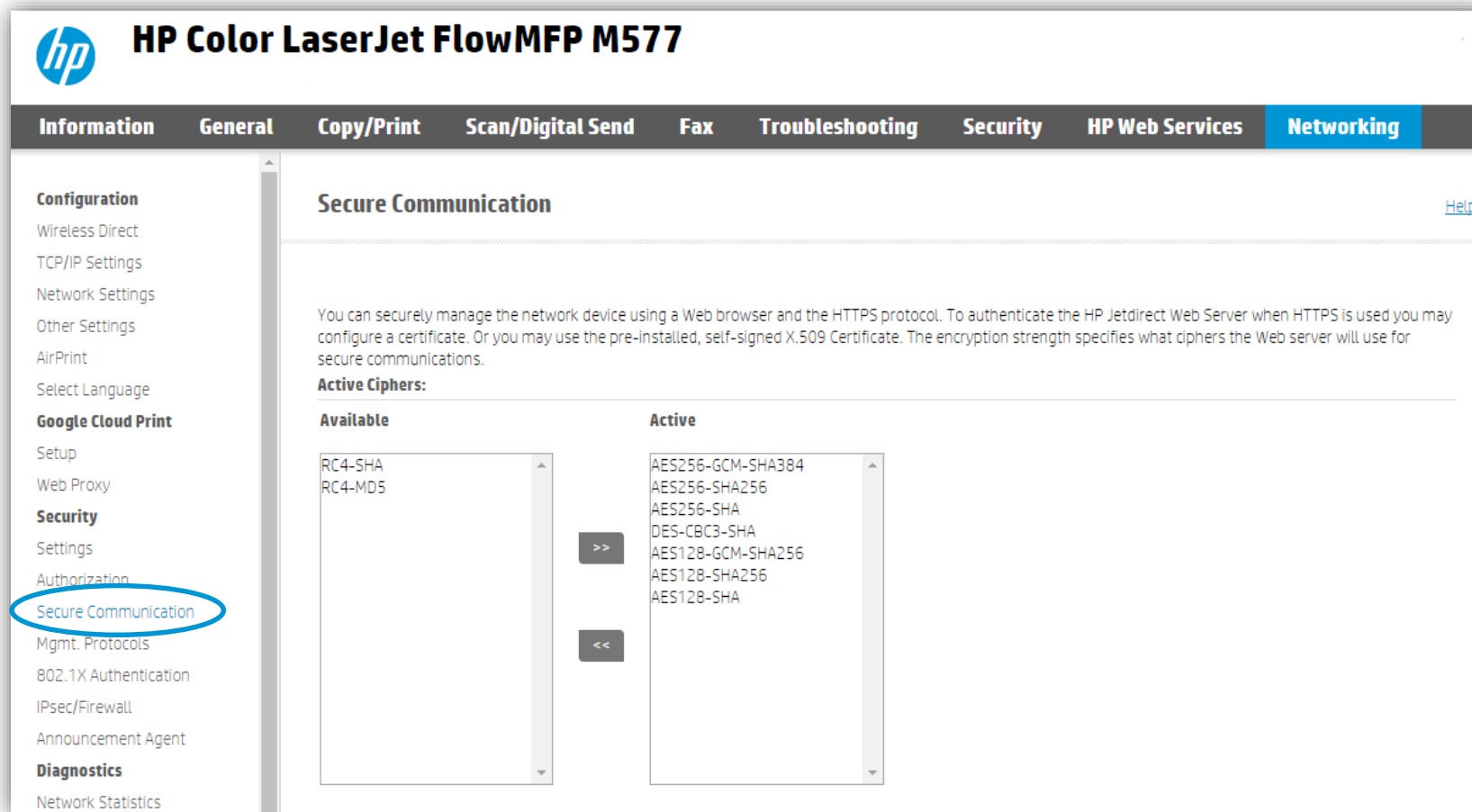

HP Color LaserJet FlowMFP M577

Information General Copy/Print Scan/Digital Send Fax Troubleshooting Security HP Web Services **Networking**

Configuration

- Wireless Direct
- TCP/IP Settings
- Network Settings
- Other Settings
- AirPrint
- Select Language

Google Cloud Print

- Setup
- Web Proxy

Security

- Settings
- Authorization
- Secure Communication**
- Mgmt. Protocols
- 802.1X Authentication
- IPsec/Firewall
- Announcement Agent

Diagnostics

- Network Statistics

Secure Communication [Help](#)

You can securely manage the network device using a Web browser and the HTTPS protocol. To authenticate the HP Jetdirect Web Server when HTTPS is used you may configure a certificate. Or you may use the pre-installed, self-signed X.509 Certificate. The encryption strength specifies what ciphers the Web server will use for secure communications.

Active Ciphers:

Available	Active
RC4-SHA	AES256-GCM-SHA384
RC4-MD5	AES256-SHA256
	AES256-SHA
	DES-CBC3-SHA
	AES128-GCM-SHA256
	AES128-SHA256
	AES128-SHA

Configuraciones de seguridad mejoradas: opciones de FTP seguras

- **FTP seguro**: ofrece transferencias de archivos SSH a través del puerto 22
- Entre las opciones se incluye **SFTP** (protocolo de transferencia de archivos SSH) y **FTPS** (FTP sobre SSL/TLS)

The main content area is titled "Quick Sets Setup" and is currently on the "Add Network Folder Path" section. It offers two options: "Save to a standard shared network folder" (unselected) and "Save to an FTP Server" (selected). Below this, it states: "A Workstation or Server that has a File Transfer Protocol (FTP) service installed and configured." The "Protocol" dropdown menu is set to "SFTP (SSH File Transfer Protocol)". The "Port" is set to "22". The "FTP Folder Path" field is empty, and the "Custom Subfolder" field is also empty. The "Folder Path Preview" section shows a preview of the folder path and includes an "Update Preview" button. The "FTP Transfer Mode" is set to "Passive". The "User Name" and "Password" fields are empty, and there is a "Verify Access" button. At the bottom right, there are "OK" and "Cancel" buttons.

HP Instant Support | Shop for Supplies | Product Support
© Copyright 2010-2016 HP Development Company, L.P.

Nuevas configuraciones: fondo de pantalla de inicio

Configuración de personalización del [fondo de pantalla/logotipo](#) de la pantalla de inicio

Resumen

Resumen

Facilite el uso de los dispositivos Enterprise y permita que sean todavía más productivos tanto hoy como en el futuro

Simple y claro

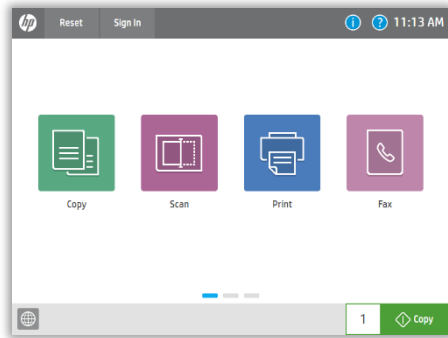

Potente productividad

Protección de la inversión

Nuevo centro de mensajes

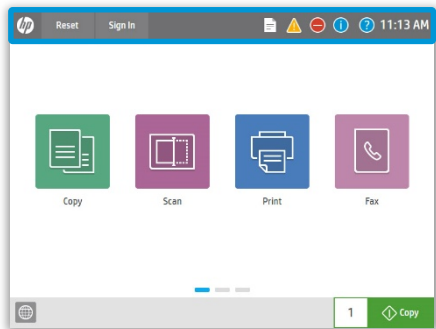

Vista previa mejorada

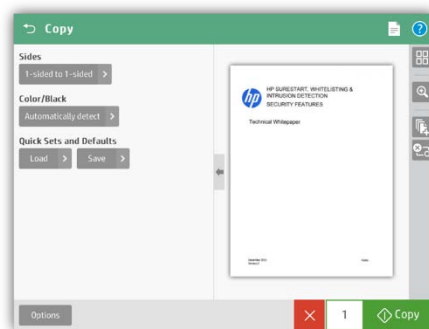

Personalización

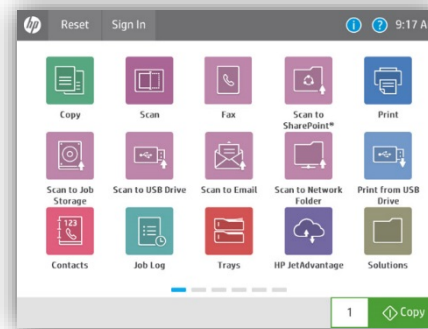

Contactos centralizados

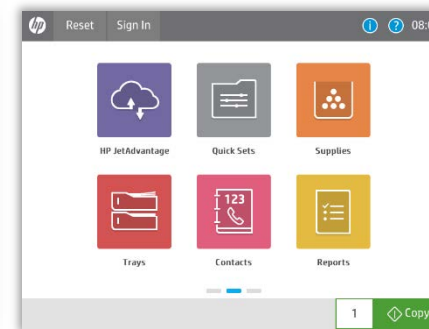

Nuevas aplicaciones

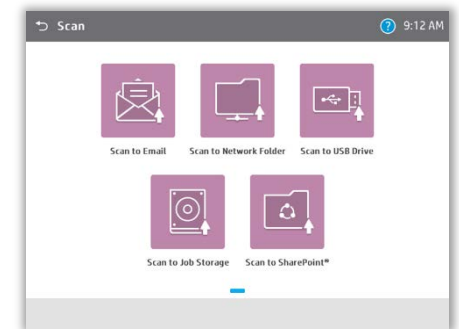

Gracias

Preguntas más frecuentes: preguntas generales relativas a HP FutureSmart 4

¿Funcionarán también los productos que se presenten en la primavera de 2017 y en el futuro con HP FutureSmart 3?

R: No, todos los productos que se presenten en la primavera de 2017 y en el futuro solo funcionarán con HP FutureSmart 4 y no podrán cambiarse a la versión FutureSmart 3.

¿Funcionarán los productos de la marca HP y de otros fabricantes con el nuevo HP FutureSmart 4?

R: Sí, las soluciones que no utilicen la interfaz OXPd 1.4 estarán plenamente operativas con el firmware HP FutureSmart 4 «sin modificaciones», es decir, no se necesitarán cambios en la solución. Sin embargo, la apariencia no se ajustará al diseño de la nueva interfaz de usuario hasta que los socios actualicen sus soluciones.

¿Funcionarán los productos presentados antes del 2017 con HP FutureSmart 4?

R: Sí, HP FS4 será compatible con toda la flota de HP Enterprise, salvo con las pantallas de 4 líneas y los productos FutureSmart de 1.ª generación.

¿Funcionarán los productos con pantallas de 4 líneas con HP FutureSmart 4?

R: No, estos productos solo funcionarán con HP FutureSmart 3 ya que HP FutureSmart 4 no es compatible con las pantallas de 4 líneas.

¿Cambiarán las versiones anteriores de los productos HP FutureSmart que todavía se envían de HP FutureSmart 3 a HP FutureSmart 4 durante la fabricación?

R: No, los productos de versiones anteriores se seguirán enviando con HP FutureSmart 3. HP FutureSmart 4 estará disponible para su descarga en hp.com. Solo aquellos productos que se presenten en la primavera de 2017, o posteriormente, se fabricarán en HP con HP FutureSmart 4 y la nueva interfaz de usuario.

¿Seguirán añadiéndose nuevas funciones y mejoras a HP FutureSmart 3 después de la presentación de HP FutureSmart 4?

R: HP FutureSmart 3 seguirá recibiendo la asistencia de todos los equipos de HP según el ciclo de vida de cada producto. Sin embargo, las nuevas funciones y mejoras se ofrecerán principalmente en la plataforma de HP FutureSmart 4. Se corregirán los defectos más importantes y se implementarán algunas mejoras específicas en HP FutureSmart 3 de forma excepcional.