

IMPORTANTE

Por favor, lee completamente y con atención este instructivo, antes de realizar cualquier acción con el producto, para saber cómo utilizarlo adecuadamente. La información es presentada únicamente como referencia; debido a actualizaciones pueden existir diferencias. Consulta nuestra página www.stereon.com para obtener la versión más reciente de este manual.

PRECAUCIONES ⚠

- No uses ni almacenes la caja en lugares donde existan goteras, humedad o salpicaduras.
- Siempre utiliza un paño suave y seco para realizar la limpieza.
- No golpees ni dejes caer el equipo.
- No expongas el producto a temperaturas extremas.
- No dejes que el producto tenga contacto con el agua o algún otro líquido, sobre todo el panel o teclado.
- Las llaves incluidas con cada caja fuerte son únicas. Stereon no guarda copias, por lo que te recomendamos no guardarlas dentro de la caja, sino en un lugar seguro en donde puedan estar disponibles para ti.
- Este aparato no se destina para utilizarse por personas (incluyendo niños) cuyas capacidades físicas, sensoriales o mentales sean diferentes o estén reducidas, o carezcan de experiencia o conocimiento.
- Los niños deben ser supervisados para asegurarse de que no empleen el aparato como juguete.

PARTES

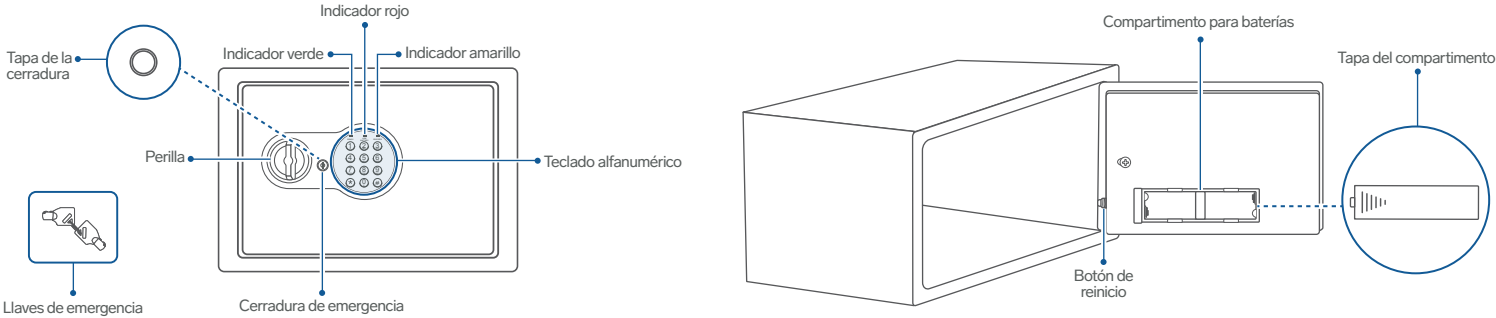

CÓMO COLOCAR LAS BATERÍAS

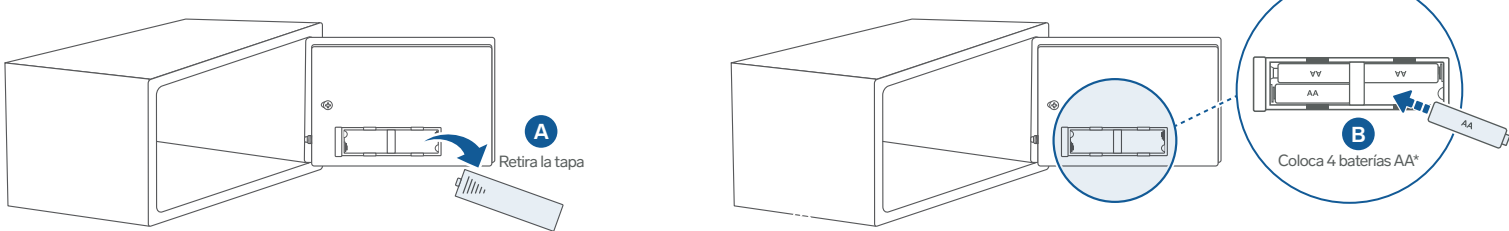

MODO DE USO

■ Abre la caja con la llave

Para abrir la caja por primera vez o en caso de que olvides el código de seguridad, debes utilizar la llave de emergencia.

1. Retira la tapa de la cerradura oculta.
2. Introduce la llave y gírala a la izquierda, mientras giras la perilla hacia el lado derecho.
3. Jala la puerta para abrirla.

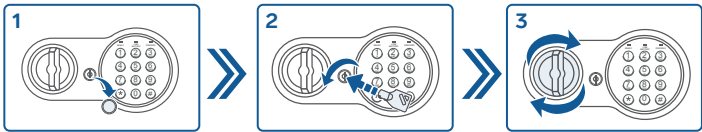

■ Abre la caja con el código

- 1 Ingresa el código de seguridad.
- 2 Presiona el botón # o * para confirmar.
 - Si el código es correcto, el indicador verde encenderá.
 - Si el código es erróneo, el indicador amarillo encenderá y se emitirá una alerta sonora.
- 3 Si el código ingresado es correcto, gira la perilla para abrir la puerta.

En caso de introducir un código erróneo 3 veces, el equipo no aceptará ningún otro código durante 20 segundos. Si vuelves a introducir códigos erróneos otras 3 ocasiones, la caja se bloqueará y emitirá una alarma sonora. Después de esto, solo podrá abrirse con la llave de emergencia.

■ Asigna un código de seguridad

- 1 Presiona el botón de reinicio (rojo), localizado en el interior de la caja. *El indicador amarillo se encenderá.*
- 2 Durante los siguientes 20 segundos, introduce el código que deseas que tenga la caja fuerte; puede ser de 3 a 8 dígitos.
- 3 Presiona el botón # o * para confirmar. *El indicador amarillo se apagará.*

INSTALACIÓN

La caja tiene 4 orificios que te permitirán anclarla a una pared. Te recomendamos usar taquetes de expansión para fijarla con seguridad y firmeza.

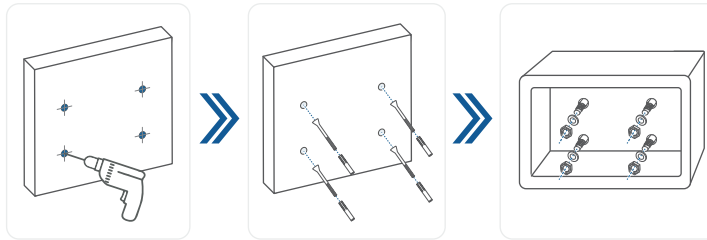

ESPECIFICACIONES

Alimentación: 6 V --- (4 x AA)

Las especificaciones pueden variar sin aviso previo

PÓLIZA DE GARANTÍA

Producto: Caja fuerte electrónica para documentos oficio
Modelo: SEG-515
Marca: Stereon

Esta póliza garantiza el producto por el término de un año en todos sus componentes y mano de obra, contra cualquier defecto de fabricación y funcionamiento, a partir de la fecha de entrega.

CONDICIONES

- 1.- Para hacer efectiva la garantía, debe presentarse esta póliza, factura o comprobante de compra y el producto, en el lugar donde fue adquirido o en Electrónica Stereon S.A. de C.V.
- 2.- Electrónica Stereon S.A. de C.V. se compromete a reparar el producto en caso de estar defectuoso, sin ningún cargo al consumidor. Los gastos de transportación serán cubiertos por el proveedor.
- 3.- El tiempo de reparación en ningún caso será mayor a 30 días, contados a partir de la recepción del producto en cualquiera de los sitios donde pueda hacerse efectiva la garantía.
- 4.- El lugar donde se pueden adquirir partes, componentes, consumibles y accesorios, así como hacer válida esta garantía es en cualquiera de las direcciones mencionadas posteriormente.

ESTA PÓLIZA NO SE HARÁ EFECTIVA EN LOS SIGUIENTES CASOS:

- 1.- Cuando el producto ha sido utilizado en condiciones distintas a las normales.
 - 2.- Cuando el producto no ha sido operado de acuerdo con el instructivo de uso.
 - 3.- Cuando el producto ha sido alterado o reparado por personal no autorizado por Electrónica Stereon S.A. de C.V.
- El consumidor podrá solicitar que se haga efectiva la garantía ante la propia casa comercial donde adquirió el producto. Si la presente garantía se extraviara, el consumidor puede recurrir a su proveedor para que le expida otra póliza, previa presentación de la nota de compra o factura respectiva.

DATOS DEL DISTRIBUIDOR

Nombre del Distribuidor _____
Domicilio _____
Fecha de entrega _____

ELECTRÓNICA STEREN S.A. DE C.V.
Biólogo Maximino Martínez, núm. 3408, col. San Salvador Xochimanca, Azcapotzalco, Ciudad de México, C.P. 02870, RFC: EST850628-K51

STEREN PRODUCTO EMPACADO S.A. DE C.V.
Autopista México-Querétaro, Km 26.5, sin número, Nave Industrial 3-A, col. Lomas de Boulevares, Tlalneapantla de Baz, Estado de México, C.P. 54020, RFC: SPE-941215-H43

En caso de que tu producto presente alguna falla, o si tienes alguna duda o pregunta, por favor, llama a nuestro Centro de Atención a Clientes, en donde con gusto te atenderemos en todo lo relacionado con tu producto Stereon.
Centro de Atención a Clientes
(55) 15 16 60 00