

Power & Co.

SOPORTE FIJO

SOPORTE PARA PANTALLAS LED Y LCD

Modelo: XF-900

- ⊗ Advertencias de seguridad
- ⊗ Instrucciones para su instalación
- ⊗ Póliza de garantía

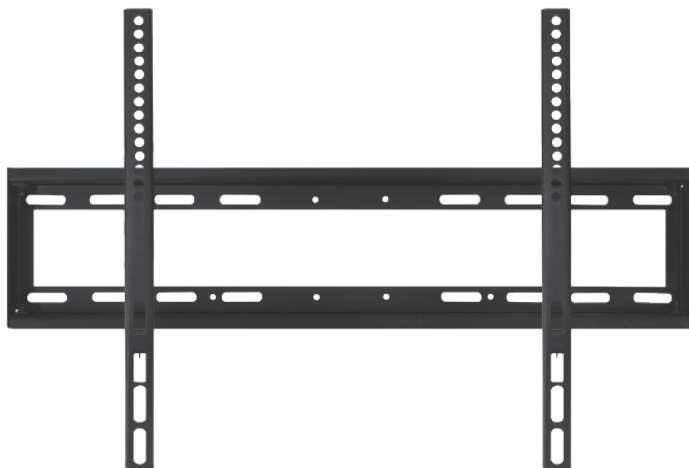



ADVERTENCIAS DE SEGURIDAD



Este producto contiene partes pequeñas que pueden causar asfixia si son ingeridas. Mantenga estas piezas fuera del alcance de los niños.

Este producto está destinado para uso en interiores. El uso de este producto en exteriores puede causar daño al equipo o lesiones personales.

No utilizar el equipo de seguridad ni las herramientas apropiadas puede resultar en daños a la propiedad, lesiones graves o la muerte.

Asegúrese que estas instrucciones sean leídas y entendidas completamente antes de iniciar la instalación. Si no entiende las instrucciones o tiene dudas acerca de la seguridad de la instalación, del ensamblado o del uso del producto, favor de contactar al Servicio de Atención a Clientes del fabricante escribáanos a: atencion@powercompany.com.mx

Antes de iniciar el ensamblaje, comprobar que se encuentran incluidas y en buenas condiciones todas las piezas. Si falta o está deteriorada alguna pieza, no devuelva el artículo a su concesionario; póngase en contacto con el servicio de atención al cliente al correo atencion@powercompany.com.mx ¡No utilice nunca piezas deterioradas!

El muro o superficie de montaje debe ser capaz de soportar cinco veces el peso combinado del soporte y la pantalla, de otro modo la estructura debe ser reforzada.

Es necesario contar con equipo de seguridad y herramientas apropiadas para la instalación. Un mínimo de dos personas son requeridas para esta instalación.

Este producto fue diseñado para ser instalado en paredes con postes de madera y/o paredes de concreto sólido. Antes de instalar, asegúrese que el muro soportara el peso del soporte y el equipo. Nunca exceda la capacidad máxima de carga que es de 80kg, o de lo contrario puede resultar en un daño al equipo o lesiones personales.

Nota: Este producto no está diseñado para ser instalado en paredes de tablaroca.

INSTRUCCIONES PARA SU INSTALACIÓN

Tornillos y rondanas incluidas

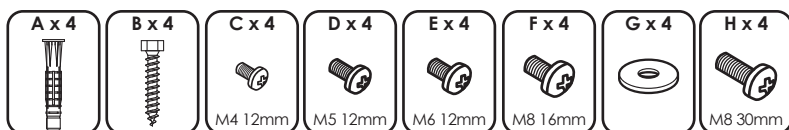

Herramientas no incluidas para instalar



1. Instalación de las placas de sujeción a la pantalla

- ⊗ Antes de comenzar, enrosque manualmente los tornillos en los ensambles roscados de la parte posterior del televisor, a fin de determinar el diámetro y largo correcto a utilizar entre los tornillos: [C, D, E, F y H]. Como se muestra en el gráfico:



* Utilice los tornillos adecuados, ya que utilizar tornillos demasiado largos puede dañar los componentes internos de la pantalla.

* Si encuentra resistencia, quite el tornillo y rellene el espacio con rondanas (no incluidas)

Coloque los brazos del soporte en el panel posterior de la pantalla y fíjelos con los tornillos y rondanas correspondientes. Con el gancho boca arriba, en la parte superior de la pantalla como se muestra en el siguiente gráfico.

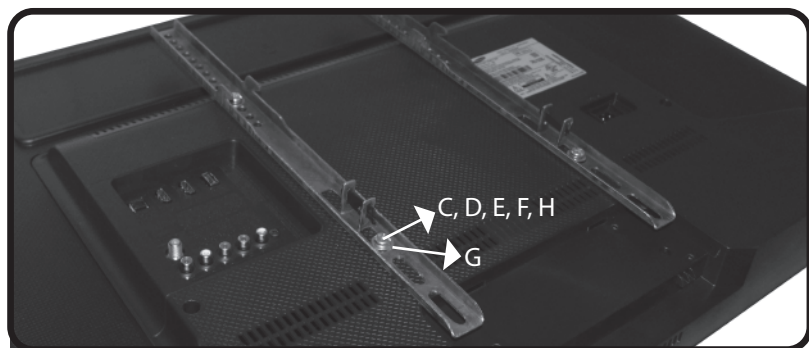

2. Montaje

2.1 Montaje sobre concreto macizo o sobre bloques de hormigón:

- * Nivela la placa del muro y marque la ubicación de los orificios.
- * Los orificios deben realizarse con una broca de 3/8 de diámetro hasta una profundidad del muro de 60 mm. Como se muestra en el gráfico:

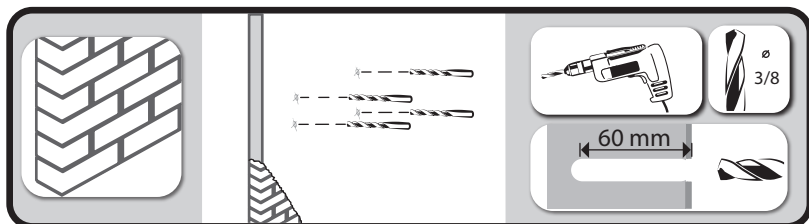

- * Nunca perfora el cemento que une los ladrillos o bloques.
- * Perfore con el taladro, cerciéndose que los orificios queden bien nivelados.
- * Inserte los taquetes con un martillo. Como se muestra en el siguiente gráfico:

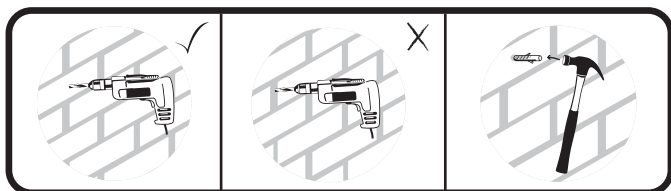

- ⊗ Instale la placa directamente sobre la superficie de concreto u hormigón.
- ⊗ No ajuste en exceso los tornillos [B].

Nota: Si tiene dudas, suspenda la instalación y escríbanos a: atencion@powercompany.com.mx

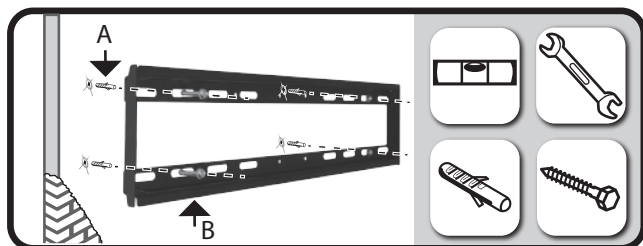

2.2 Montaje sobre vigas de madera

- * Utilice un tornillo o un clavo para picotear y ubicar los bordes de la viga de madera.
- * Marque el centro de la viga con un marcador o un lápiz y perforo sobre el área marcada.

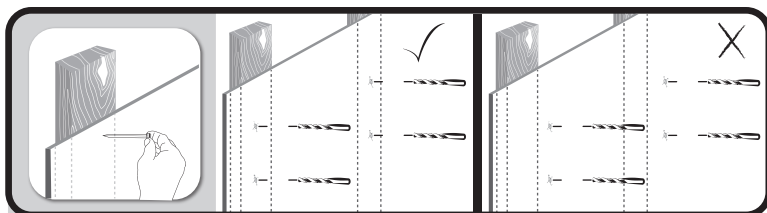
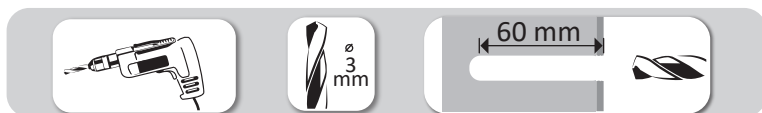

- * Perfore con la broca de 3 mm a una profundidad de 60 mm.
- * Utilice la pija directamente sobre la madera sin usar taquete.

Nota: Si tiene dudas, suspenda la instalación y escríbanos a: atencion@powercompany.com.mx

Colocar la pantalla en el soporte instalado en la pared

Para el siguiente paso se requiere la asistencia de un mínimo de dos personas, coloque la pantalla (con el panel previamente instalado en el paso uno) sobre la montura correspondiente (instalada en la pared en el paso dos) de la siguiente forma:

- A. Enganche la pantalla sobre la montura instalada en la pared.
- B. Recline para instalar la parte baja con la montura instalada en la pared.
- C. Jale el cordón para asegurar que baje el seguro, al mismo tiempo que se ejerce presión sobre la pantalla hacia la pared para que el seguro enganche con el soporte de pared.
- D. Verifique que la instalación este correcta antes de soltar la pantalla. Disfrute de su soporte fijo.

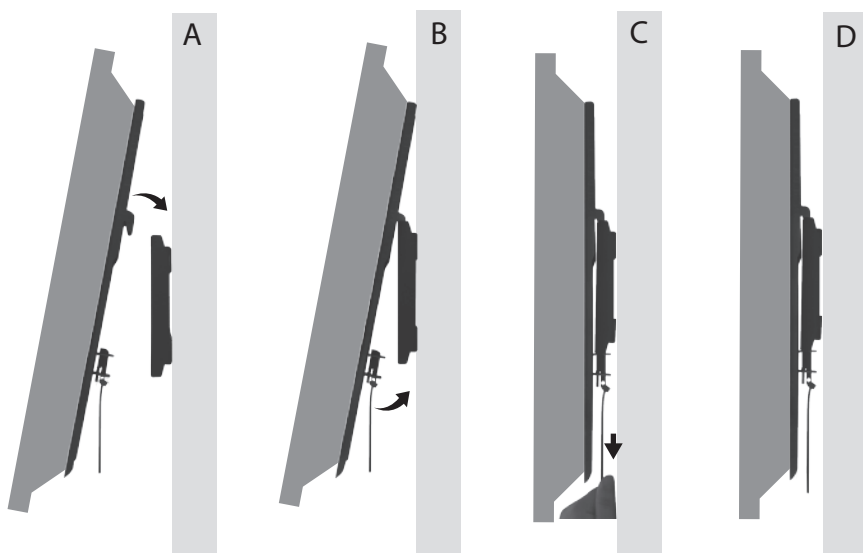



PÓLIZA DE GARANTÍA

Términos y condiciones generales

PRODUCTO: SOPORTE DE PARED PARA PANTALLA LED Y LCD

MARCA: Power & Co

Esta póliza establece las normas y condiciones mediante las cuales se garantiza el producto en todos sus componentes y mano de obra, por un periodo de 10 años a partir de la fecha de compra comprobable con la nota o factura de compra. Todas las reclamaciones para efectos de la presente garantía deberán hacerse dentro de la vigencia de la misma.

Si el producto se encuentra dentro del periodo de garantía, se suministrarán las refacciones originales en sustitución de partes defectuosas ó según sea el caso aplicara el cambio físico del producto, no se realizaran cambios físicos de producto si no se presenta ningún daño de origen en el producto. El cliente tendrá un plazo máximo de 30 días para realizar la debida revisión del producto y en caso de ser necesario solicitar algún cambio.

Pasado el periodo de garantía, el cliente (comprador) deberá pagar el costo de la mano de obra y partes de la reparación, no se cubren los gastos de envío.

Condiciones:

Para hacer efectiva la garantía, es necesario:

Presentar la factura o ticket de compra, donde se observe claramente la fecha de venta.

Presentar esta póliza debidamente requisitada.

Presentar el producto el cual no deberá presentar señales de reparación o modificación.

El procedimiento para hacer valida la garantía dependerá de la tienda donde realizo su compra, de conformidad con su propio procedimiento y políticas.

El tiempo de reparación no será mayor a los 30 días naturales a partir de la fecha de recepción del producto por parte del Centro de Servicio Autorizado. Si después de la revisión técnica se descubre que el problema no es cubierto por la garantía, se le notificará al cliente el monto de la reparación, siendo responsabilidad únicamente del cliente aceptar y por ende cubrir el costo derivado de los trabajos efectuados.

Restricciones:

La garantía queda automáticamente anulada:

- Ⓢ Cuando el producto sea modificado, alterado o reparado por personas no autorizadas.
- Ⓢ Si el producto no hubiese sido operado de acuerdo con el instructivo de uso que se le acompaña.
- Ⓢ Si el producto se ha utilizado en condiciones distintas a las normales.
- Ⓢ Cuando el producto sea cargado por encima de la capacidad de peso máxima indicada.

La presente garantía no incluye la instalación del producto y no cubre abolladuras, raspones y deterioro en la pintura o acabados por uso del producto, Power & Co no se hace responsable por cualquier daño o lesiones causadas por el montaje, ensamble o uso incorrecto de este producto.

Responsabilidad limitada:

La responsabilidad de Power & Co nunca será mayor al precio de compra del producto y en ningún caso será responsable frente al cliente por ningún daño especial, indirecto, accidental, o consecuencial de cualquier clase.

DATOS DEL CONSUMIDOR

NOMBRE: _____

DOMICILIO: _____

TELÉFONO: _____

FECHA DE COMPRA: _____

IMPORTADOR: POWER GLOBAL S.A. De C.V.
Power Global S. A de C. V.
Gladiolas #129 Col. La Florida,
Naucalpan de Juárez,
Edo. de México. C.P. 53160, RFC:
PGL-140516-5S1

HECHO EN: CHINA
CONTENIDO: 1 PIEZA
DESCRIPCIÓN: Un soporte fijo
MARCA: POWER & CO.
MODELO: XF-900