



MANUAL DE INSTRUCCIONES

---

# CANDADO DE HUELLA DIGITAL

CANDADO-010

V0.2

0520A

## ADVERTENCIAS

Antes de utilizar el producto, lee cuidadosamente este instructivo para evitar cualquier mal funcionamiento.

La información es presentada únicamente como referencia sobre el producto; debido a actualizaciones pueden existir diferencias. Consulta nuestra página [www.steren.com](http://www.steren.com) para obtener la versión más reciente de este manual.

## PRECAUCIONES

- Este aparato no se destina para utilizarse por personas (incluyendo niños) cuyas capacidades físicas, sensoriales o mentales sean diferentes o estén reducidas, o carezcan de experiencia o conocimiento.
- Los niños deben supervisarse para asegurarse de que no empleen el aparato como juguete.
- No intentes abrir el equipo; puede ocasionar un mal funcionamiento y se anulará la garantía.
- No coloques objetos pesados sobre el candado.
- No utilices productos químicos o corrosivos para limpiarlo.
- No lo instales a la intemperie.

## PARTES

---

- A. Agujero de bloqueo
- B. Cuerpo metálico
- C. Puerto USB C
- D. Panel para huellas digitales
- E. Luz indicadora
- F. Grillete de acero

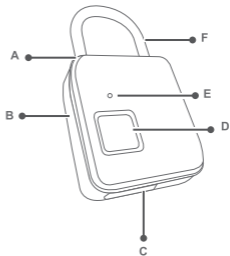

## CÓMO COLOCAR CORRECTAMENTE LA HUELLA DIGITAL

Coloca correctamente el dedo en el panel de huellas digitales. Esto es importante, ya que garantiza y mejora la eficiencia de la identificación.

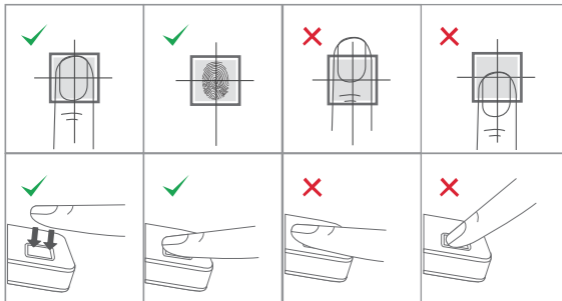

## ESTABLECER HUELLA DE ADMINISTRADOR

1. En el panel de huellas, coloca el dedo durante 3 segundos aproximadamente.

*La luz permanecerá encendida en color azul.*

2. Coloca 10 veces el dedo que será registrado como administrador.

*La luz azul encenderá cada vez que el dedo sea colocado.*



*Si la luz azul enciende y el candado emite un sonido largo, significa que la configuración ha sido exitosa.*

*Si la configuración no es exitosa, encenderá la luz roja y se emitirán 4 sonidos.*

*Si durante la configuración no se realiza ninguna operación en 5 segundos o no se lee bien la huella, la luz azul se apagará y el proceso se cancelará.*

## ESTABLECER HUELLAS DE USUARIOS (INVITADOS)

Puedes añadir hasta 9 huellas (sin contar la del administrador) para abrir el candado.

1. En el panel de huellas, coloca el dedo durante 3 segundos aproximadamente.

*La luz destellará en rojo y azul alternadamente.*

2. Coloca la huella del administrador.

3. Coloca 10 veces el dedo que deseas registrar.

*La luz azul encenderá cada vez que el dedo sea colocado.*



*Si la luz azul enciende y el candado emite un sonido largo, significa que la configuración ha sido exitosa.*

*Si la configuración no es exitosa, encenderá la luz roja y se emitirán 4 sonidos.*

*Si durante la configuración no se realiza ninguna operación en 5 segundos o se ingresa mal la huella del administrador 5 veces, la luz azul se apagará y el proceso se cancelará.*

*Para almacenar nuevas huellas, realiza el procedimiento indicado en la sección "Restablecer (reiniciar) el candado" de este instructivo.*

## MODO DE USO

---

### DESBLOQUEAR

Cuando el candado esté en estado de espera, coloca en el panel cualquiera de las huellas digitales registradas. *La luz azul se encenderá y se emitirán 2 sonidos. El grillete de acero saldrá automáticamente del agujero de bloqueo.*



Coloca la huella en el panel

Mueve el grillete de acero

*Si la huella digital es incorrecta, la luz roja se encenderá y se emitirán 4 sonidos, luego se apagará, y el candado regresará al estado de espera.*



### BLOQUEAR

Cuando el candado esté desbloqueado, inserta la unión del grillete de acero en el orificio de bloqueo. *La luz roja se encenderá con un sonido y el candado regresará al estado de espera.*



Inserta el grillete de acero en el orificio

Bloqueado

## RESTABLECER (REINICIAR) EL CANDADO

1. Coloca el dedo en el panel de huellas durante 10 segundos aproximadamente.  
*La luz destellará en rojo.*
2. Coloca la huella del administrador.

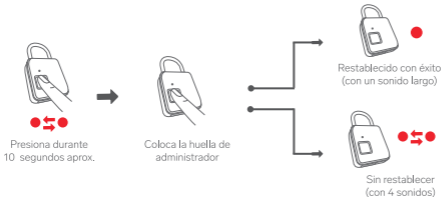

*Si el reinicio ha sido exitoso, la luz roja se apagará, el candado emitirá un sonido largo y regresará al estado de espera.*

*Si el candado no se ha reiniciado, la luz roja continuará destellando y se emitirán 4 sonidos.*

*Si durante la configuración no se realiza ninguna operación en 5 segundos o se ingresa mal la huella del administrador 5 veces, la luz azul se apagará y el proceso se cancelará.*



## CARGA DE LA BATERÍA

*Si al momento de colocar el dedo en el panel, enciende una luz verde, significa que la batería del candado está baja.*

1. Utiliza el cable USB C (incluido) para conectar el candado a un convertidor de voltaje de 5 V  $\text{---}$  (de venta por separado). Cuando esté completamente cargado la luz se apagará.
2. Retira el cable USB C.



**No utilices el candado mientras esté en proceso de carga.**

## ESPECIFICACIONES

Alimentación: 5 V  $\overline{\text{---}}$  100 mA

Batería interna: 3,7 V  $\overline{\text{---}}$  260 mAh

Tiempo de respuesta: <1,5 s

1 huella de administrador

9 huellas de invitados

## IMPORTADO POR

**ELECTRÓNICA STEREN S.A. DE C.V.**

Biólogo Maximino Martínez, núm. 3408, col. San Salvador Xochimanca, Azcapotzalco, Ciudad de México, C.P. 02870, RFC: EST850628-K51

**STEREN PRODUCTO EMPACADO S.A. DE C.V.**

Autopista México-Querétaro, Km 26.5, sin número, Nave Industrial 3-A, col. Lomas de Boulevares, Tlalnepantla de Baz, Estado de México, C.P. 54020, RFC: SPE-941215-H43

En caso de que tu producto presente alguna falla, o si tienes alguna duda o pregunta, por favor, llama a nuestro Centro de Atención a Clientes, en donde con gusto te atenderemos en todo lo relacionado con tu producto Steren.

**Centro de Atención a Clientes**

(55) 15 16 60 00



---

Atención a clientes  
(55) 1516 6000

f /steren.mexico  
@steren.oficial  
SterenMedia

comentarios@steren.com.mx

[www.steren.com.mx](http://www.steren.com.mx)

---

