



V0.0

COM-535

Mouse óptico USB con rueda de desplazamiento

USB optical scroll mouse

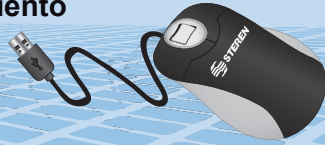

Manual de instrucciones
Instruction Manual

0813a

Antes de utilizar su nuevo producto Steren, lea este instructivo para evitar cualquier mal funcionamiento.

Before using your new Steren's product, please read this instruction manual to prevent any damage.

IMPORTANTE / IMPORTANT



La información que se muestra en este manual sirve únicamente como referencia sobre el producto. Debido a actualizaciones pueden existir diferencias. Por favor, consulte nuestra página web (www.steren.com) para obtener la versión más reciente del instructivo.

The instructions of this manual are for reference about the product. There may be differences due to updates. Please check our website (www.steren.com) to obtain the latest version of the instruction manual.

PRECAUCIONES / CAUTIONS

- No exponga el equipo a temperaturas extremas.
- No intente abrir el equipo, puede ocasionar un mal funcionamiento y anular la garantía.
- Siempre utilice un paño suave y seco para limpiar el equipo.
- Do not expose the equipment to extreme temperatures.
- Do not attempt to open the equipment, it may cause a malfunction and void the warranty.
- Always use a soft, dry cloth to clean the equipment.

CARACTERÍSTICAS / HIGHLIGHTS

- Plug & Play.
- Conector USB.
- 3 botones y rueda de desplazamiento.
- Diseño ergonómico.
- Resolución de 800 dpi.
- Cable de 1,45 m.
- Fabricado en plástico con acabado suave al tacto.
- Compatible con Windows XP/Vista/7.
- Ideal para laptops.
- Plug & Play.
- USB connector.
- 3 buttons and scroll wheel.
- Ergonomic design.
- 800 dpi resolution.
- 1.45 m cable.
- Manufactured in plastic with soft touch finish.
- Compatible with Windows XP/Vista/7.
- Ideal for laptops.

CONTROLES / CONTROLS

1. Botón derecho
2. Botón izquierdo
3. Rueda de desplazamiento
4. Conector USB
1. Right button
2. Left button
3. Scroll wheel
4. USB connector

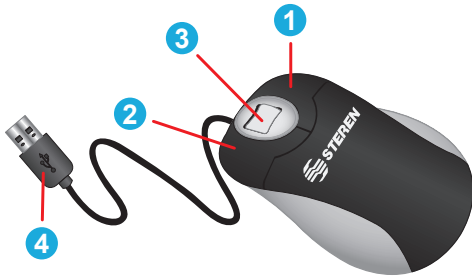

INSTRUCCIONES / INSTRUCTIONS

1. Conecte el ratón en un puerto USB de la computadora.
2. Los controladores se actualizarán automáticamente y el ratón quedará listo para usarse.
1. Connect the mouse into a USB port on the computer.
2. Drivers will be installed automatically and the mouse will be ready for use.

ESPECIFICACIONES / SPECIFICATIONS

Alimentación: 5 V --- 100 mA (x USB)
Peso: 101 g
Dimensiones: 120 x 73 x 40 mm

Input: 5 V --- 100 mA (x USB)
Weight: 101 g
Dimensions: 120 x 73 x 40 mm

⚠ El diseño del producto y las especificaciones pueden variar sin previo aviso.
Product design and specifications are subject to change without notice.



Producto: Mouse óptico USB con rueda de desplazamiento
Modelo: COM-535
Marca: Steren

PÓLIZA DE GARANTÍA

Esta póliza garantiza el producto por el término de un año en todas sus partes y mano de obra, contra cualquier defecto de fabricación y funcionamiento, a partir de la fecha de entrega.

CONDICIONES

- 1.- Para hacer efectiva la garantía, presente esta póliza y el producto, en donde fue adquirido o en Electrónica Steren S.A. de C.V.
- 2.- Electrónica Steren S.A. de C.V. se compromete a reparar el producto en caso de estar defectuoso sin ningún cargo al consumidor. Los gastos de transportación serán cubiertos por el proveedor.
- 3.- El tiempo de reparación en ningún caso será mayor a 30 días, contados a partir de la recepción del producto en cualquiera de los sitios donde pueda hacerse efectiva la garantía.
- 4.- El lugar donde puede adquirir partes, componentes, consumibles y accesorios, así como hacer válida esta garantía es en cualquiera de las direcciones mencionadas posteriormente.

ESTA PÓLIZA NO SE HARÁ EFECTIVA EN LOS SIGUIENTES CASOS:

- 1.- Cuando el producto ha sido utilizado en condiciones distintas a las normales.
- 2.- Cuando el producto no ha sido operado de acuerdo con el instructivo de uso.
- 3.- Cuando el producto ha sido alterado o reparado por personal no autorizado por Electrónica Steren S.A. de C.V.

El consumidor podrá solicitar que se haga efectiva la garantía ante la propia casa comercial donde adquirió el producto. Si la presente garantía se extravía, el consumidor puede recurrir a su proveedor para que le expida otra póliza, previa presentación de la nota de compra o factura respectiva.

DATOS DEL DISTRIBUIDOR

Nombre del Distribuidor _____
 Domicilio _____
 Producto _____
 Marca _____
 Modelo _____
 Número de serie _____
 Fecha de entrega _____

En caso de que su producto presente alguna falla, acuda al centro de distribución más cercano a su domicilio y en caso de tener alguna duda o pregunta por favor llame a nuestro Centro de Atención a Clientes, en donde con gusto le atenderemos en todo lo relacionado con su producto Steren.



Centro de Atención a Clientes
01 800 500 9000

ELECTRÓNICA STEREN S.A. DE C.V.

Camarones 112, Obrero Popular, 02840, México, D.F. RFC: EST850628-K51

STEREN PRODUCTO EMPACADO S.A. DE C.V.

Biólogo Maximino Martínez No. 3408 Int. 2, 3 y 4, San Salvador Xochimanca, México, D.F. 02870, RFC: SPE941215H43

ELECTRÓNICA STEREN DEL CENTRO, S.A. DE C.V.

Rep. del Salvador 20 Ay B, Centro, 06000, México, D.F. RFC: ESC9610259N4

ELECTRÓNICA STEREN DE GUADALAJARA, S.A.

López Cotilla No. 51, Centro, 44100, Guadalajara, Jal. RFC: ESG810511HT6

ELECTRÓNICA STEREN DE MONTERREY, S.A.

Colón 130 Pte., Centro, 64000, Monterrey, N.L. RFC: ESM830202MF8

ELECTRÓNICA STEREN DE TIJUANA, S.A. de C.V.

Calle 2a, Juárez 7636, Centro, 22000, Tijuana, B.C.N. RFC: EST980909NU5



Product: USB optical scroll mouse
Part number: COM-535
Brand: Steren

WARRANTY

This Steren product is warranted under normal usage against defects in workmanship and materials to the original purchaser for one year from the date of purchase.

CONDITIONS

- 1.- This warranty card with all the required information, invoice or purchase ticket, product box or package, and product, must be presented when warranty service is required.
- 2.- If the product stills on the warranty time, the company will repair it free of charge.
- 3.- The repairing time will not exceed 30 natural days, from the day the claim was received.
- 4.- Steren sell parts, components, consumables and accessories to customer, as well as warranty service, at any of the addresses mentioned later.

THIS WARRANTY IS VOID IN THE NEXT CASES:

If the product has been damaged by an accident, acts of God, mishandling, leaky batteries, failure to follow enclosed instructions, improper repair by unauthorized personnel, improper safe keeping, among others.

- a) The consumer can also claim the warranty service in the purchase establishment.
- b) If you lose the warranty card, we can reissue it, if you show the invoice or purchase ticket.

RETAILER INFORMATION

Name of the retailer _____
 Address _____
 Product _____
 Brand _____
 Serial number _____
 Date of delivery _____

In case your product fails or have questions, please contact your nearest dealer. If you are in Mexico, please give a call to our Call Center.
01 800 500 9000