

IMPORTANTE



Por favor, lee completamente y con atención este instructivo, antes de realizar cualquier acción con el equipo, para saber cómo utilizarlo adecuadamente.

La información es presentada únicamente como referencia; debido a actualizaciones pueden existir diferencias. Las imágenes mostradas son ilustrativas. El diseño y el funcionamiento del producto pueden variar sin previo aviso.

Consulta nuestra página www.steren.com para obtener la versión más reciente del manual de instrucciones.

PRECAUCIONES

- No expongas el control a condiciones de temperatura extremas, exceso de humedad, ni lo coloques bajo luz solar directa o cerca de equipos que generen calor.
- No coloques objetos pesados sobre el control.
- No utilices productos químicos o corrosivos para limpiarlo.
- No intentes abrir el equipo; puede ocasionar un mal funcionamiento y se anulará la garantía.
- Evita golpear o dejar caer el control.
- Los niños deben ser supervisados para asegurarse de que no empleen el aparato como juguete.

Las marcas identificadas con el símbolo "™" son propiedad de sus respectivos titulares. Su utilización es exclusivamente con propósitos informativos y/o referenciales. Nuestros productos no cuentan con licencia o autorización alguna de las mismas.

La operación de este equipo está sujeta a las siguientes dos condiciones: (1) es posible que este equipo o dispositivo no cause interferencia perjudicial y (2) este equipo o dispositivo debe aceptar cualquier interferencia, incluyendo la que pueda causar su operación no deseada.

ESPECIFICACIONES

Alimentación: 5 V⁺ 800 mA
Batería interna: 3,7 V⁺ 800 mAh

Las especificaciones pueden cambiar sin previo aviso.

PÓLIZA DE GARANTÍA

Producto: Control inalámbrico compatible con PS4
Modelo: PS4-200
Marca: Steren



Esta póliza garantiza el producto por el término de un año en todos sus componentes y mano de obra, y tres meses en la batería, contra cualquier defecto de fabricación y funcionamiento, a partir de la fecha de entrega.

CONDICIONES

1. Para hacer efectiva la garantía, debe presentarse esta póliza, factura o comprobante de compra y el producto, en el lugar donde fue adquirido o en Electrónica Steren S.A. de C.V.
2. Electrónica Steren S.A. de C.V. se compromete a reparar el producto en caso de estar defectuoso, sin ningún cargo al consumidor. Los gastos de transportación serán cubiertos por el proveedor.
3. El tiempo de reparación en ningún caso será mayor a 30 días, contados a partir de la recepción del producto en cualquiera de los sitios donde pueda hacerse efectiva la garantía.
4. El lugar donde se pueden adquirir partes, componentes, consumibles y accesorios, así como hacer válida esta garantía es en cualquiera de las direcciones mencionadas posteriormente.

ESTA PÓLIZA NO SE HARÁ EFECTIVA EN LOS SIGUIENTES CASOS:

1. Cuando el producto ha sido utilizado en condiciones distintas a las normales.
2. Cuando el producto no ha sido operado de acuerdo con el instructivo de uso.
3. Cuando el producto ha sido alterado o reparado por personal no autorizado por Electrónica Steren S.A. de C.V.

El consumidor podrá solicitar que se haga efectiva la garantía ante la propia casa comercial donde adquirió el producto.

Si la presente garantía se extraviara, el consumidor puede recurrir a su proveedor para que le expida otra póliza, previa presentación de la nota de compra o factura respectiva.

DATOS DEL DISTRIBUIDOR

Nombre del Distribuidor _____

Domicilio _____

Fecha de entrega _____

ELECTRÓNICA STEREN S.A. DE C.V.

Biólogo Maximino Martínez, núm. 3408, col. San Salvador Xochimanca, Azcapotzalco, Ciudad de México, C.P. 02870, RFC: EST850628-K51

STEREN PRODUCTO EMPACADO S.A. DE C.V.

Autopista México-Querétaro, Km 26.5, sin número, Nave Industrial 3-A, col. Lomas de Boulevard, Tlalpanilla de Baz, Estado de México, C.P. 54020, RFC: SPE-941215-H43

En caso de que tu producto presente alguna falla, o si tienes alguna duda o pregunta, por favor, llama a nuestro Centro de Atención a Clientes, en donde con gusto te atenderemos en todo lo relacionado con tu producto Steren.

Centro de Atención a Clientes: (55) 15 16 60 00

CONTENIDO Y PARTES

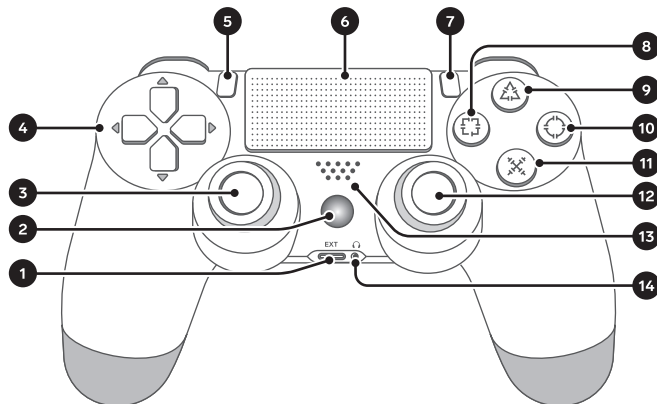

- | | |
|---------------------------------|-------------------------------------|
| 1. EXT para carga (en una base) | 8. |
| 2. Menú principal | 9. |
| 3. Joystick izquierdo | 10. |
| 4. Botones de dirección | 11. |
| 5. Compartir | 12. Joystick derecho |
| 6. Touchpad | 13. Bocina |
| 7. Opciones | 14. Entrada 3,5 mm (para audífonos) |

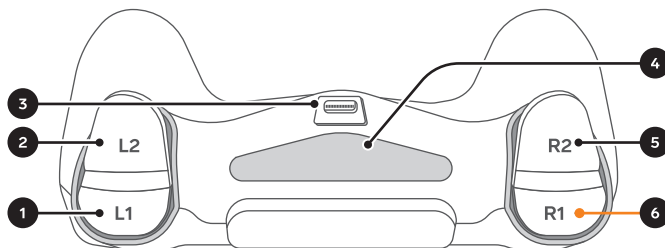

- | | |
|--------------------------------|------------------|
| 1. L1 | 4. Indicador LED |
| 2. L2 | 5. R2 |
| 3. Puerto micro USB para carga | 6. R1 |

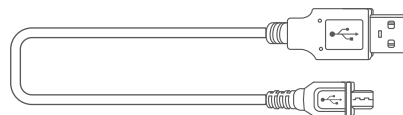

Cable USB a micro USB

RECARGA DE BATERÍA

1. Una vez que tu PlayStation* esté encendido, utiliza el cable USB a micro USB para conectarle el control.

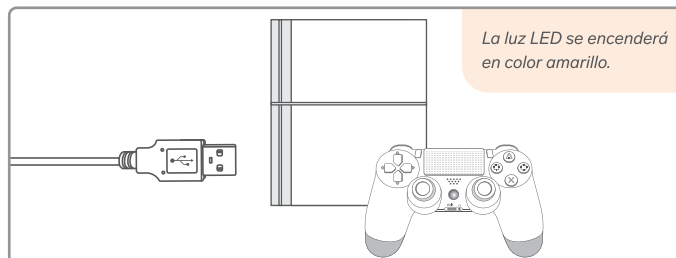

2. Pulsa el botón del Menú principal. La luz LED destellará en azul claro.

3. En el PlayStation*, selecciona el usuario que utilizará el control. La luz LED permanecerá fija en color azul fuerte.

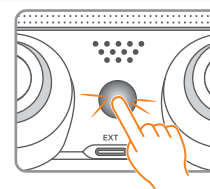

¡El control está listo para que lo utilices!

Para un mejor funcionamiento, carga la batería del control a su máxima capacidad.

