

IMPORTANTE



Por favor, lee completamente y con atención este instructivo, antes de realizar cualquier acción con el equipo, para saber cómo utilizarlo adecuadamente.

La información es presentada únicamente como referencia; debido a actualizaciones pueden existir diferencias. Las imágenes mostradas son ilustrativas. El diseño y el funcionamiento del producto pueden variar sin previo aviso. Consulta nuestra página www.stereon.com para obtener la versión más reciente de este manual.

PRECAUCIONES ⚠

- No coloques objetos pesados sobre la campana ni sobre el botón de timbre.
- No uses ni almacenes el equipo en lugares con humedad o salpicaduras de agua.
- Limpialo con un paño suave y seco.
- No instales el botón de timbre a la intemperie.
- Evita golpear o dejar caer el equipo.
- No intentes desarmar o reparar el producto.
- Los niños deben ser supervisados para asegurarse de que no empleen el aparato como juguete.

CÓMO COLOCAR LAS BATERÍAS

En la campana

1. Retira la tapa del compartimento de baterías.
2. Instala tres baterías tipo AAA*, respetando la polaridad marcada en el fondo del compartimento. Al terminar, coloca la tapa.

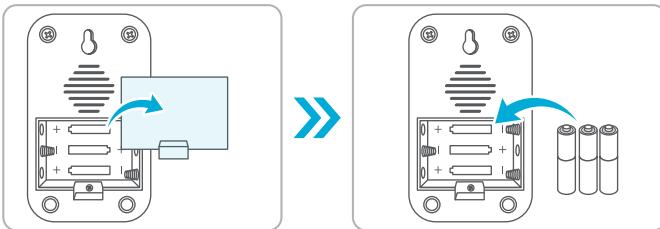

*De venta por separado

En el botón de timbre

1. Inserta un desarmador en la ranura, para separar la tapa. Presiona y empuja hacia arriba.
2. Coloca una batería tipo 23A, respetando la polaridad marcada en el fondo del compartimento. Al terminar, coloca la tapa.

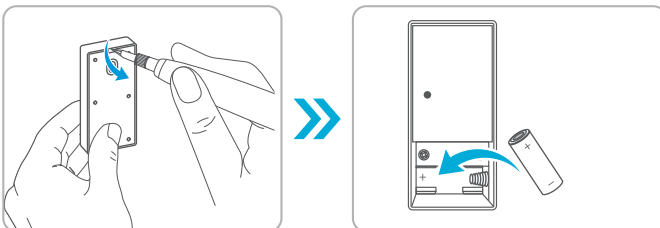

DESCRIPCIÓN

Campana

Vista frontal

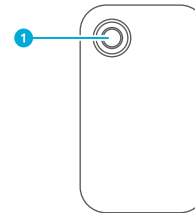

Vista lateral

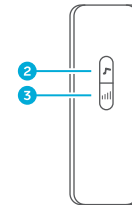

Vista posterior

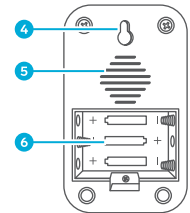

Botón de timbre

Vista frontal

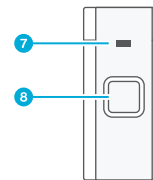

Vista posterior

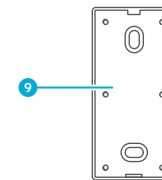

Adhesivo doble cara

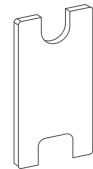

- | | |
|--------------------------|------------------------------|
| 1. Luz audio rítmica | 6. Compartimento de baterías |
| 2. Cambio de tono | 7. Indicador |
| 3. Control de volumen | 8. Botón |
| 4. Orificio para montaje | 9. Compartimento de batería |
| 5. Bocina | |

CONFIGURACIÓN

Ajuste de volumen

Presiona repetidamente el botón  para ajustar gradualmente el volumen del timbre.

Ajuste de tono

Presiona repetidamente el botón  para cambiar entre los diferentes tonos.

Emparejamiento

La campana está vinculada de fábrica con el botón de timbre, pero en caso de que esta vinculación no esté establecida, realiza el siguiente procedimiento.

Se recomienda mantener la campana y el botón a una distancia aproximada de máximo 30 cm

- Mantén presionados el botón  y el del timbre de 8 a 10 segundos aproximadamente.

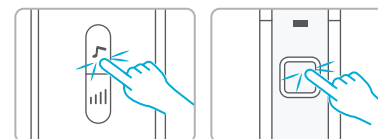

Al presionar el botón de timbre nuevamente, la campana deberá de sonar, de lo contrario, repite el procedimiento.

INSTALACIÓN

Campana

1. Marca sobre la pared el lugar donde deseas colocar la campana. Después, haz una perforación del tamaño de un taquete.
2. Introduce un taquete* en el orificio y sobre este coloca un tornillo*. Deja que el tornillo sobresalga un poco de la superficie.
3. Monta la campana sobre el tornillo.

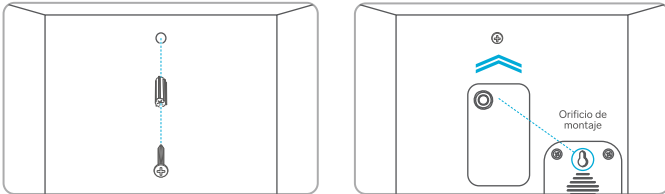

Botón de timbre

Opción (A)

1. Retira la protección de un lado de la cinta doble cara y pégala sobre la superficie donde ubicarás el botón.
2. Retira la otra protección de la cinta y sobre esta centra y pega el botón de timbre.

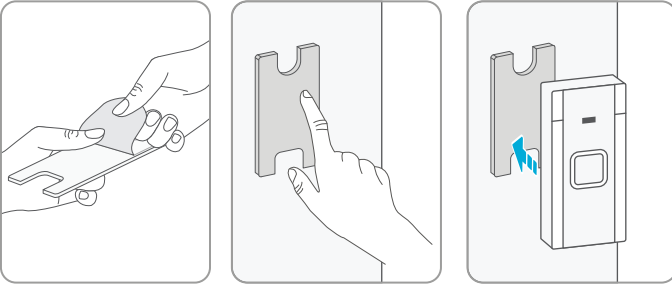

Opción (B)

1. Retira la tapa del compartimento de baterías y fíjala a la pared con taquetes* y tornillos*.
2. Coloca correctamente el botón de timbre sobre la tapa y después haz un poco de presión.

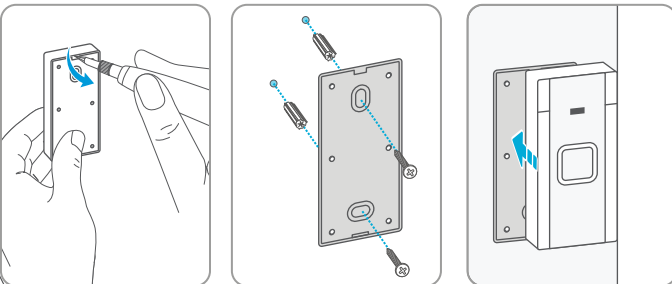

*No incluido

ESPECIFICACIONES

Frecuencia de operación: 433,92 MHz

Campana:

Alimentación: 4,5 V --- (3 x AAA)

Botón de timbre:

Alimentación: 12 V --- (1 x 23A)

Las especificaciones pueden cambiar sin previo aviso.

PÓLIZA DE GARANTÍA

Producto: Timbre inalámbrico digital

Modelo: TIM-280

Marca: Steren



Esta póliza garantiza el producto por el término de un año en todos sus componentes y mano de obra, contra cualquier defecto de fabricación y funcionamiento, a partir de la fecha de entrega.

CONDICIONES

1. Para hacer efectiva la garantía, debe presentarse esta póliza, factura o comprobante de compra y el producto, en el lugar donde fue adquirido o en Electrónica Steren S.A. de C.V.
2. Electrónica Steren S.A. de C.V. se compromete a reparar el producto en caso de estar defectuoso, sin ningún cargo al consumidor. Los gastos de transportación serán cubiertos por el proveedor.
3. El tiempo de reparación en ningún caso será mayor a 30 días, contados a partir de la recepción del producto en cualquiera de los sitios donde pueda hacerse efectiva la garantía.
4. El lugar donde se pueden adquirir partes, componentes, consumibles y accesorios, así como hacer válida esta garantía es en cualquiera de las direcciones mencionadas posteriormente.

ESTA PÓLIZA NO SE HARÁ EFECTIVA EN LOS SIGUIENTES CASOS:

1. Cuando el producto ha sido utilizado en condiciones distintas a las normales.
2. Cuando el producto no ha sido operado de acuerdo con el instructivo de uso.
3. Cuando el producto ha sido alterado o reparado por personal no autorizado por Electrónica Steren S.A. de C.V.

El consumidor podrá solicitar que se haga efectiva la garantía ante la propia casa comercial donde adquirió el producto.

Si la presente garantía se extraviara, el consumidor puede recurrir a su proveedor para que le expida otra póliza, previa presentación de la nota de compra o factura respectiva.

DATOS DEL DISTRIBUIDOR

Nombre del Distribuidor

Domicilio

Fecha de entrega

ELECTRÓNICA STEREN S.A. DE C.V.

Biólogo Maximino Martínez, núm. 3408, col. San Salvador Xochimanca, Azcapotzalco, Ciudad de México, C.P. 02870, RFC: EST850628-K51

STEREN PRODUCTO EMPACADO S.A. DE C.V.

Autopista México-Querétaro, Km 26,5, sin número, Nave Industrial 3-A, col. Lomas de Boulevares, Tlalnepantla de Baz, Estado de México, C.P. 54020, RFC: SPE-941215-H43

En caso de que tu producto presente alguna falla, o si tienes alguna duda o pregunta, por favor, llama a nuestro Centro de Atención a Clientes, en donde con gusto te atenderemos en todo lo relacionado con tu producto Steren.

Centro de Atención a Clientes (55) 15 16 60 00