



Tableta gráfica USB

Manual de instrucciones



IMPORTANTE



Por favor, lee completamente y con atención este instructivo, antes de realizar cualquier acción con el equipo, para saber cómo utilizarlo adecuadamente.

La información es presentada únicamente como referencia; debido a actualizaciones pueden existir diferencias. Las imágenes mostradas son ilustrativas. El diseño y el funcionamiento del producto pueden variar sin previo aviso.

Consulta nuestra página www.steren.com para obtener la versión más reciente de este manual.

PRECAUCIONES

- No coloques objetos pesados sobre la tableta.
- No utilices productos químicos o corrosivos para limpiarla.
- No expongas la tableta a lugares con altas temperaturas o con humedad.
- Evita golpear o dejar caer el equipo.
- No permitas que se acumule polvo en el producto.
- Cualquier reparación no autorizada anulará la garantía.
- No deseches este o cualquier equipo electrónico en tiraderos comunes. Contacta a la autoridad encargada del correcto tratamiento de residuos o desechos electrónicos en tu localidad, o acude a una planta de reciclaje.
- Los niños deben ser supervisados para asegurarse de que no empleen el aparato como juguete.

ÍNDICE

DESCRIPCIÓN DE PARTES	4
CÓMO REEMPLAZAR LA PUNTILLA	6
CALIBRACIÓN DEL LÁPIZ	6
DESCARGAR E INSTALAR EL CONTROLADOR	8
Descargar el controlador	8
Cómo instalar el controlador	8
Instalación en Windows	8
Instalación en Mac	10
CONEXIÓN	12
INTERFAZ DEL PROGRAMA	13
ESPECIFICACIONES	14

DESCRIPCIÓN DE PARTES

Tableta

Vista frontal

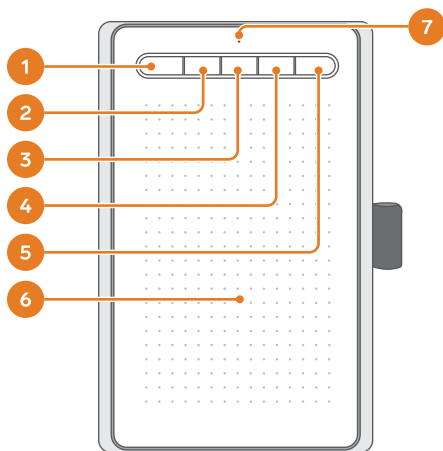

Vista posterior

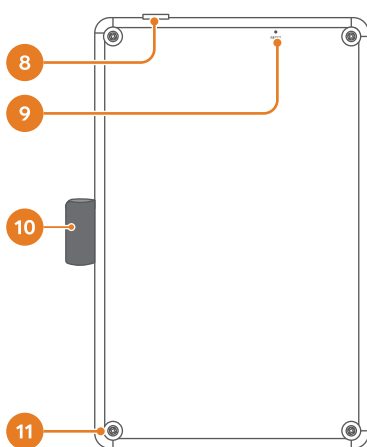

1. Página abajo
2. Página arriba
3. Ctrl+L (láser digital)
4. Ctrl+E (borrador) / Ctrl
5. Ctrl+P (lápiz) / Windows

6. Área efectiva de trabajo
7. Indicador LED
8. Conector micro USB
9. Reset
10. Sujetador de lápiz
11. Goma antiderrapante

Lápiz

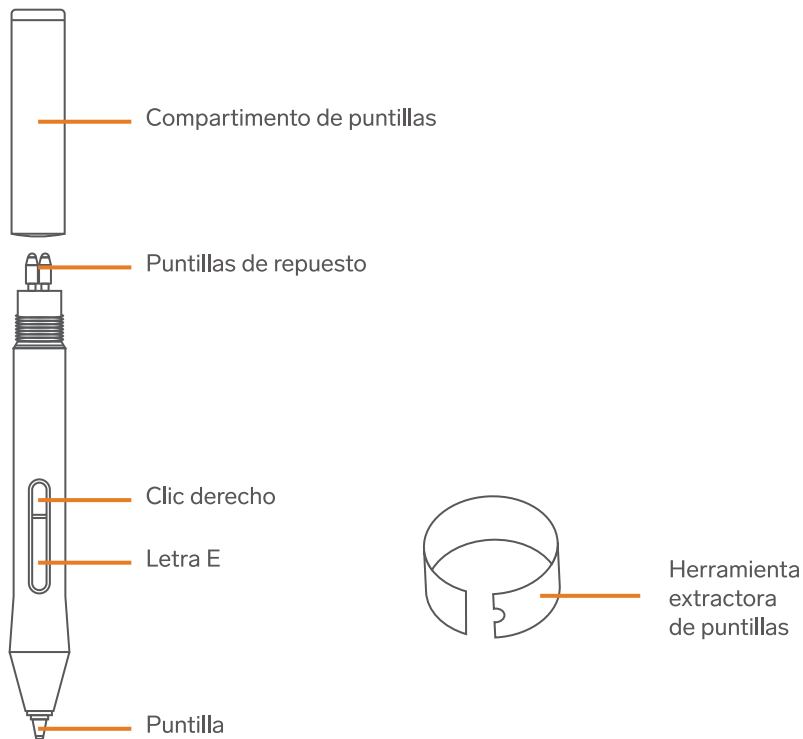

Algunas de las funciones descritas pueden ser diferentes, dependiendo del sistema operativo o programa del dispositivo al que esté conectada la tableta.

CÓMO REEMPLAZAR LA PUNTILLA

- 1 Usa la herramienta extractora como una pinza para retirar la puntilla cuidadosamente.

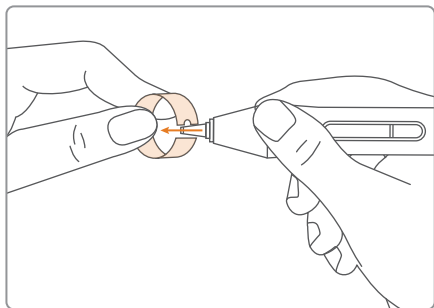

- 2 Coloca una nueva puntilla e insértala presionando ligeramente hacia el lápiz hasta que quede firme.

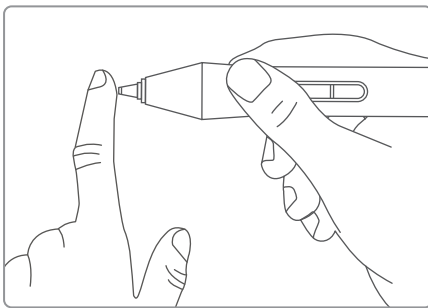

CALIBRACIÓN DEL LÁPIZ

Mientras la tableta esté encendida, mueve el lápiz por el área efectiva de trabajo para asegurarte de que esté funcionando.

En caso de que no responda, realiza lo siguiente:

- 1 En la tableta, mantén presionados los 3 botones centrales al mismo tiempo hasta que el LED se ilumine en color verde tenue. *Esto indica que está en estado de calibración.*

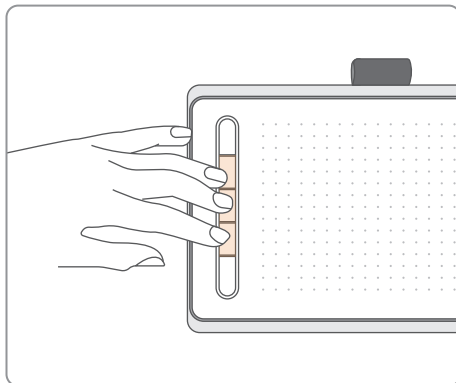

- 2** Coloca la punta del lápiz cerca del área efectiva de trabajo y aproxímalo tanto como sea posible, sin ejercer presión. Recarga la mano para sostener con firmeza el lápiz y evitar el movimiento por lo menos durante 4 o 5 segundos.

Distancia aproximada de 3 mm entre la punta y la superficie de la tableta.

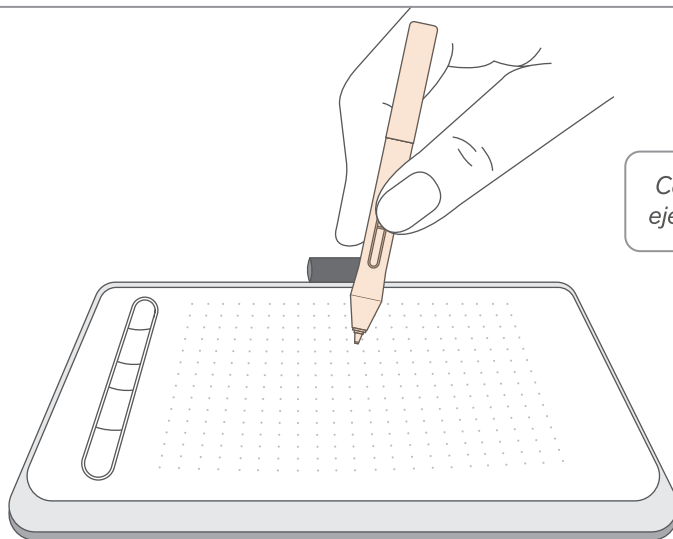

Caída libre sin ejercer presión.

- Si el LED de la tableta cambia a color verde intenso, significa que la calibración fue exitosa.
- Si el LED destella cinco veces en rojo, indica que la calibración ha fallado. Intenta nuevamente el proceso.

DESCARGAR E INSTALAR EL CONTROLADOR

Sigue estos pasos únicamente en caso de que no tengas instalado un controlador para la tableta gráfica.

• Descargar el controlador

Ve al sitio web <http://download.myvsoncloud.com> y descarga el controlador compatible con tu sistema operativo.

• Cómo instalar el controlador

Instalación en Windows

- 1 Asegúrate de que no haya un controlador de alguna tableta gráfica de otra marca en tu computadora.
- 2 Cierra cualquier software de diseño o dibujo y el software del antivirus, antes de la instalación.
- 3 Abre la carpeta que se descargó y haz doble clic para ejecutar el controlador. Después, haz clic en **Next**.

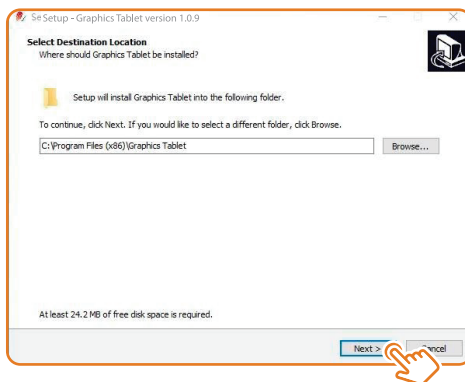

4 Haz clic en **Next**.

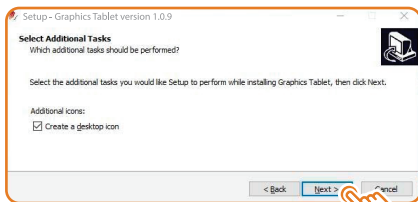

5 Haz clic en **Install**.

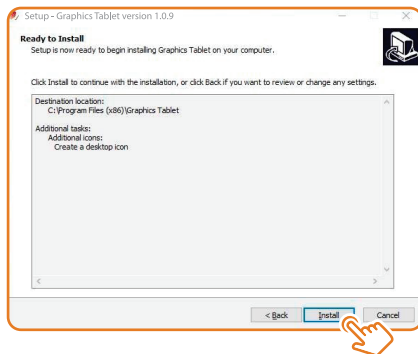

6 Haz clic en **Finish**.

7 Reinicia el equipo después de instalar el controlador.

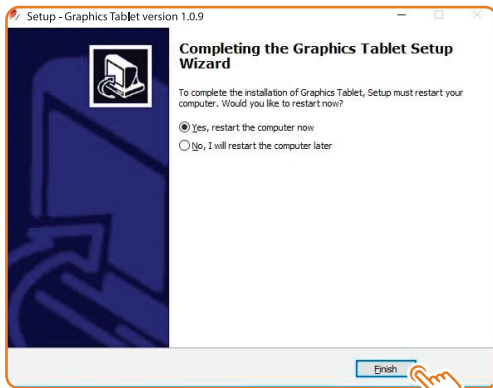

Instalación en Mac

- 1 Abre la carpeta que se descargó y haz doble clic para ejecutar el controlador. Después, haz clic en **Continue**.

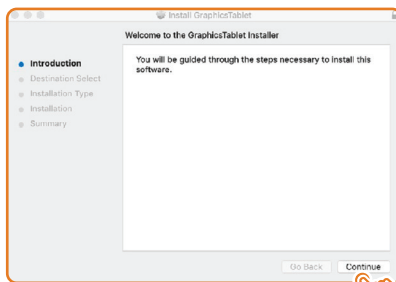

- 2 Haz clic en **Continue**.

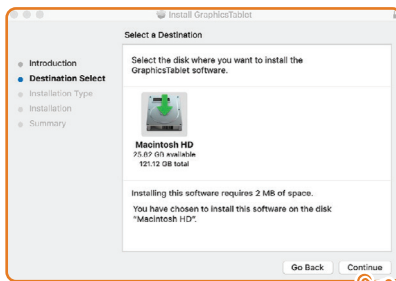

- 3 Haz clic en **Install**.

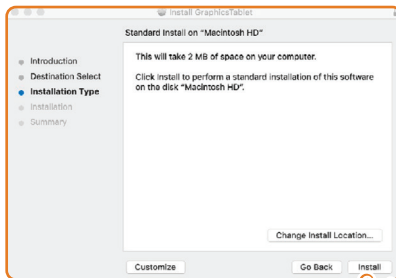

- 4 Introduce tu contraseña y, a continuación, haz clic en **Install Software**.

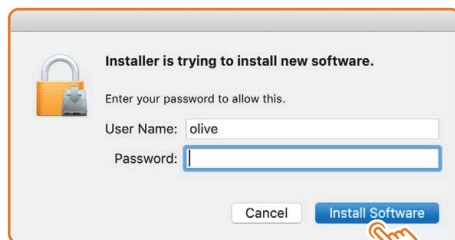

- 5 Haz clic en **Close**.

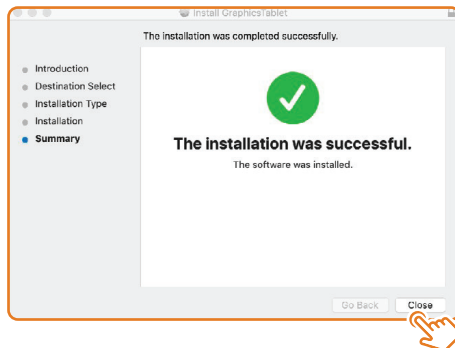

- 6 Comprueba las Preferencias del sistema y permite que la tableta controle tu computadora.

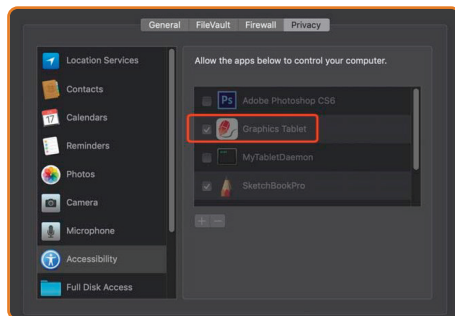

CONEXIÓN

- 1 Conecta el extremo del cable USB en un puerto de tu computadora y el otro en el puerto micro USB de la tableta.

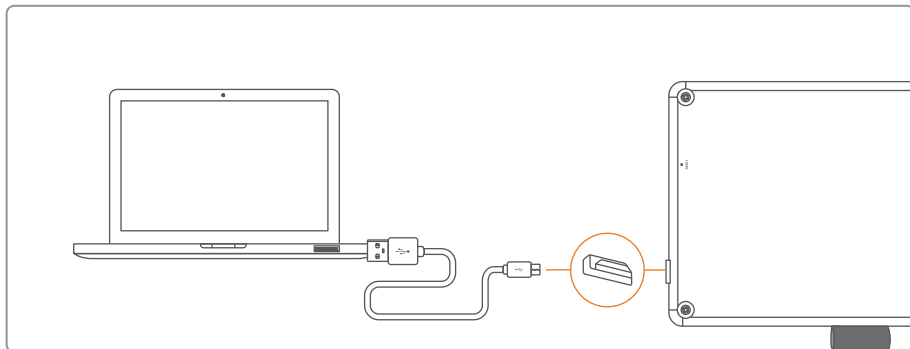

- 2 Espera hasta que el sistema reconozca la tableta y cargue los drivers automáticamente. *Al hacer la conexión, el indicador LED destellará en color verde. Espera hasta que el indicador permanezca siempre encendido en rojo para comenzar a usar la tableta.*

En sistemas Mac, es probable que se muestre una ventana de configuración del dispositivo. Ciérrala y comienza a usar la tableta.

INTERFAZ DEL PROGRAMA

Este programa no es propiedad de Steren. Steren no se hace responsable por mal funcionamiento y/o actualizaciones del mismo. Para realizar este manual, se utilizó la versión 1.0.9 del programa y un sistema operativo Windows 10.

Da doble clic en el ícono del programa que se creó en el escritorio (*Graphics Tablet*) y realiza ajustes como:

- Configuración del área de trabajo
- Usar varios monitores
- Establecer el área de trabajo
- Teclas de acceso rápido
- Configuración del lápiz

En caso de que el programa no inicie, dirígete al Administrador de tareas y finaliza el programa. Luego, regresa al escritorio y da doble clic nuevamente en el ícono correspondiente.

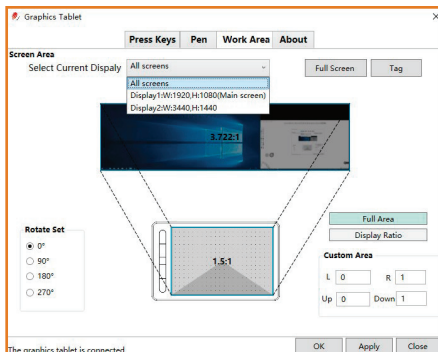
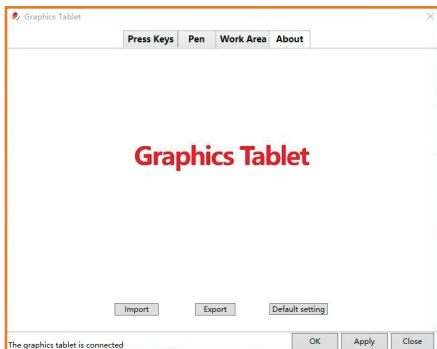

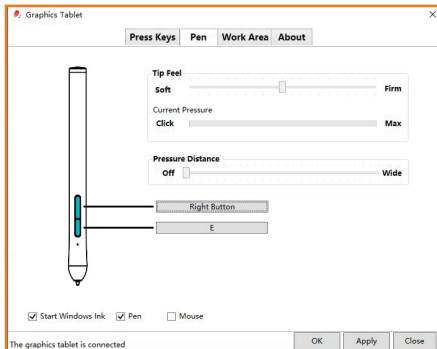
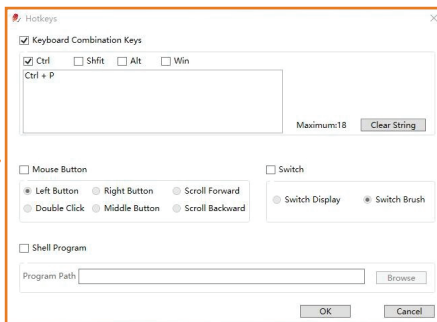
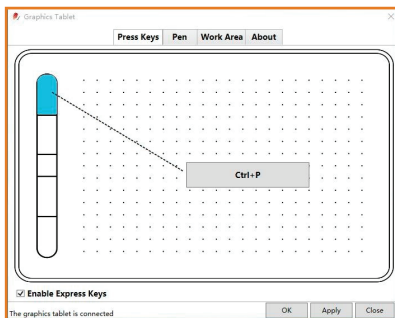

ESPECIFICACIONES

Alimentación de la tableta: 5 V $\overline{\text{---}}$ 150 mA (por puerto USB)

Distancia de separación del pad: 10 mm

Velocidad de escritura: 230 PPS

Resolución de lectura: 5 080 LPI (ajustable)

Las especificaciones pueden cambiar sin previo aviso.

PÓLIZA DE GARANTÍA

Producto: Tableta gráfica USB
Modelo: COM-690
Marca: Steren



Esta póliza garantiza el producto por el término de un año en todos sus componentes y mano de obra, contra cualquier defecto de fabricación y funcionamiento, a partir de la fecha de entrega.

CONDICIONES

1. Para hacer efectiva la garantía, debe presentarse esta póliza, factura o comprobante de compra y el producto, en el lugar donde fue adquirido o en Electrónica Steren S.A. de C.V.
2. Electrónica Steren S.A de C.V. se compromete a reparar el producto en caso de estar defectuoso, sin ningún cargo al consumidor. Los gastos de transportación serán cubiertos por el proveedor.
3. El tiempo de reparación en ningún caso será mayor a 30 días, contados a partir de la recepción del producto en cualquiera de los sitios donde pueda hacerse efectiva la garantía.
4. El lugar donde se pueden adquirir partes, componentes, consumibles y accesorios, así como hacer válida esta garantía es en cualquiera de las direcciones mencionadas posteriormente.

ESTA PÓLIZA NO SE HARÁ EFECTIVA EN LOS SIGUIENTES CASOS:

1. Cuando el producto ha sido utilizado en condiciones distintas a las normales.
2. Cuando el producto no ha sido operado de acuerdo con el instructivo de uso.
3. Cuando el producto ha sido alterado o reparado por personal no autorizado por Electrónica Steren S.A. de C.V.

El consumidor podrá solicitar que se haga efectiva la garantía ante la propia casa comercial donde adquirió el producto. Si la presente garantía se extraviara, el consumidor puede recurrir a su proveedor para que le expida otra póliza, previa presentación de la nota de compra o factura respectiva.

DATOS DEL DISTRIBUIDOR

Nombre del Distribuidor _____

Domicilio _____

Fecha de entrega _____

ELECTRÓNICA STEREN S.A. DE C.V.

Biólogo Maximino Martínez, núm. 3408, col. San Salvador Xochimanca, Azcapotzalco, Ciudad de México, C.P. 02870, RFC: EST850628-K51

STEREN PRODUCTO EMPACADO S.A. DE C.V.

Autopista México-Querétaro, Km 26.5, sin número, Nave Industrial 3-A, col. Lomas de Boulevares, Tlalneplanla de Baz, Estado de México, C.P. 54020, RFC: SPE-941215-H43

En caso de que tu producto presente alguna falla, o si tienes alguna duda o pregunta, por favor, llama a nuestro Centro de Atención a Clientes, en donde con gusto te atenderemos en todo lo relacionado con tu producto Steren.

Centro de Atención a Clientes: (55) 15 16 60 00

Atención a clientes
(55) 1516 6000

f /steren,mexico
@steren.official
StereMedia

comentarios@steren.com.mx

www.steren.com.mx

