

incluye **X1**
ventilador de **120mm**

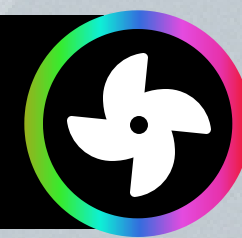

conecta
hasta **X3** ventiladores
de **120mm** superiores
o bien **X2** de **140mm**

AURA SYNC



crea un **ESTILO**
ÚNICO con tu
GABINETE



panel **IZQUIERDO**
de vidrio templado

panel **DERECHO**
de vidrio templado

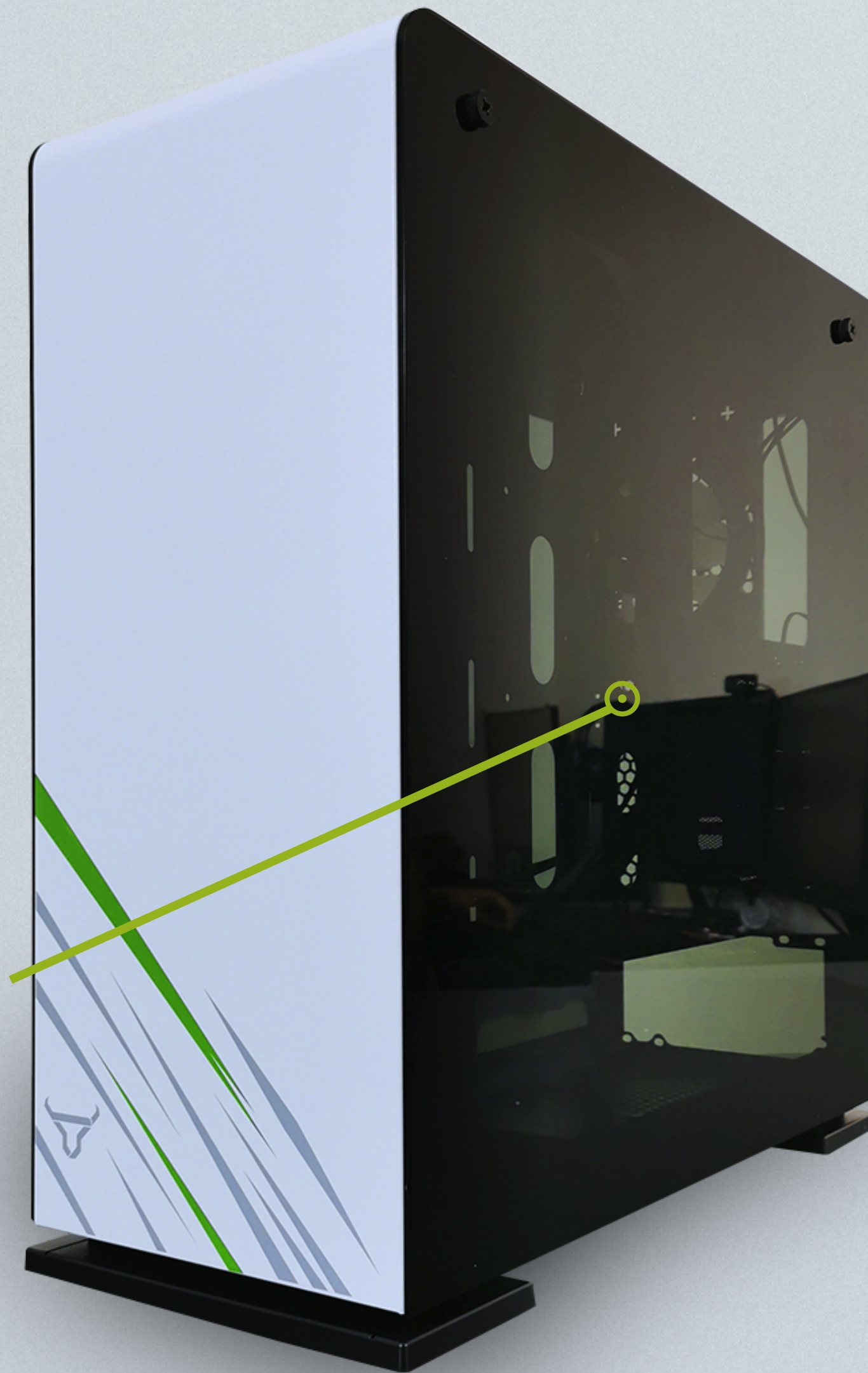

BOTÓN DE **ENCENDIDO**

BOTÓN DE **REINICIO**

BOTÓN **LED**

AUDIO **HD**

USB **2.0**

USB **3.0**

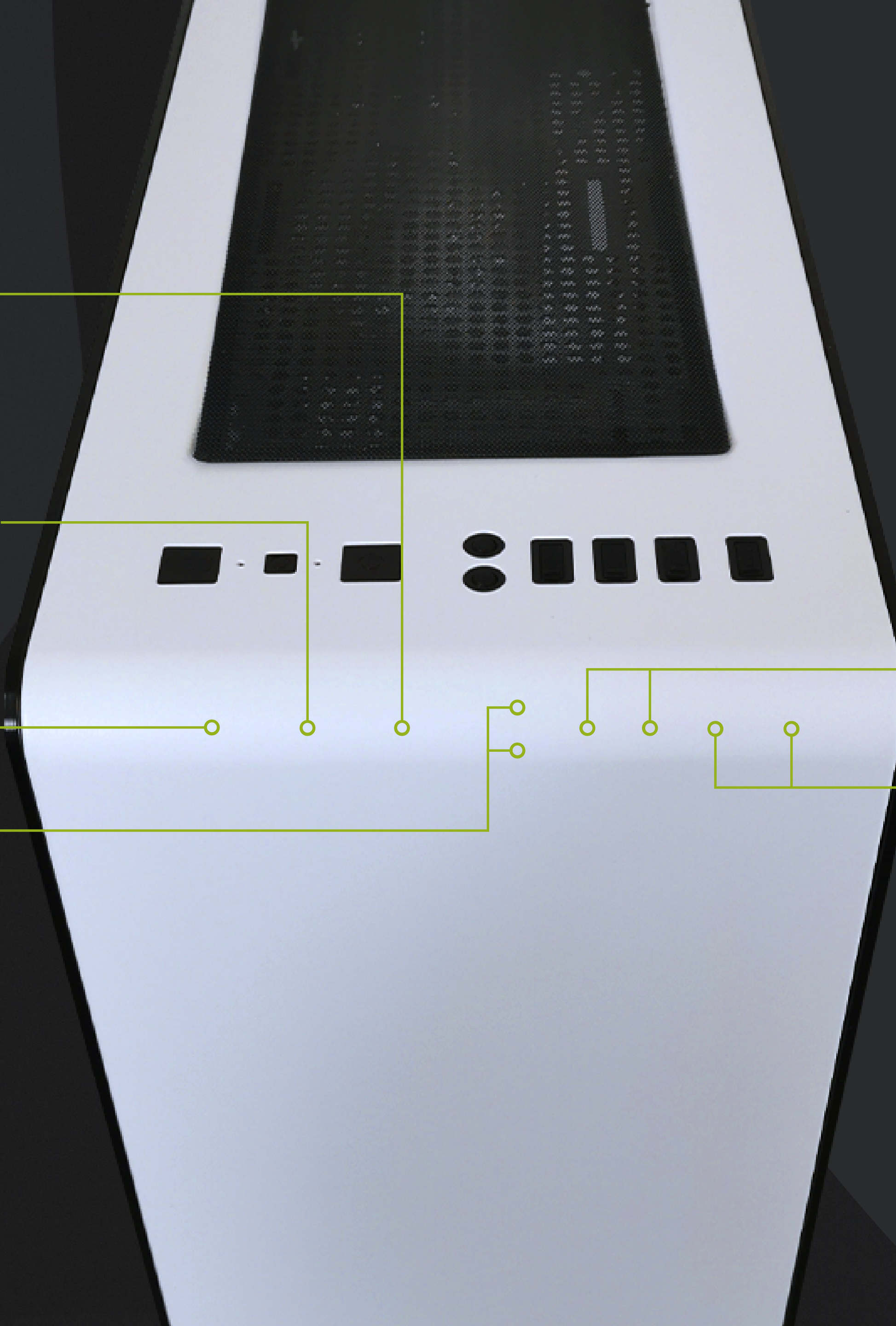



Gabinete **ATX Full Tower** con diseño **minimalista**

ITX | Micro ATX | ATX | E-ATX

22.7 cm



Espacio de **gran capacidad**
para equipos de **alto**
rendimiento y componentes
de última generación

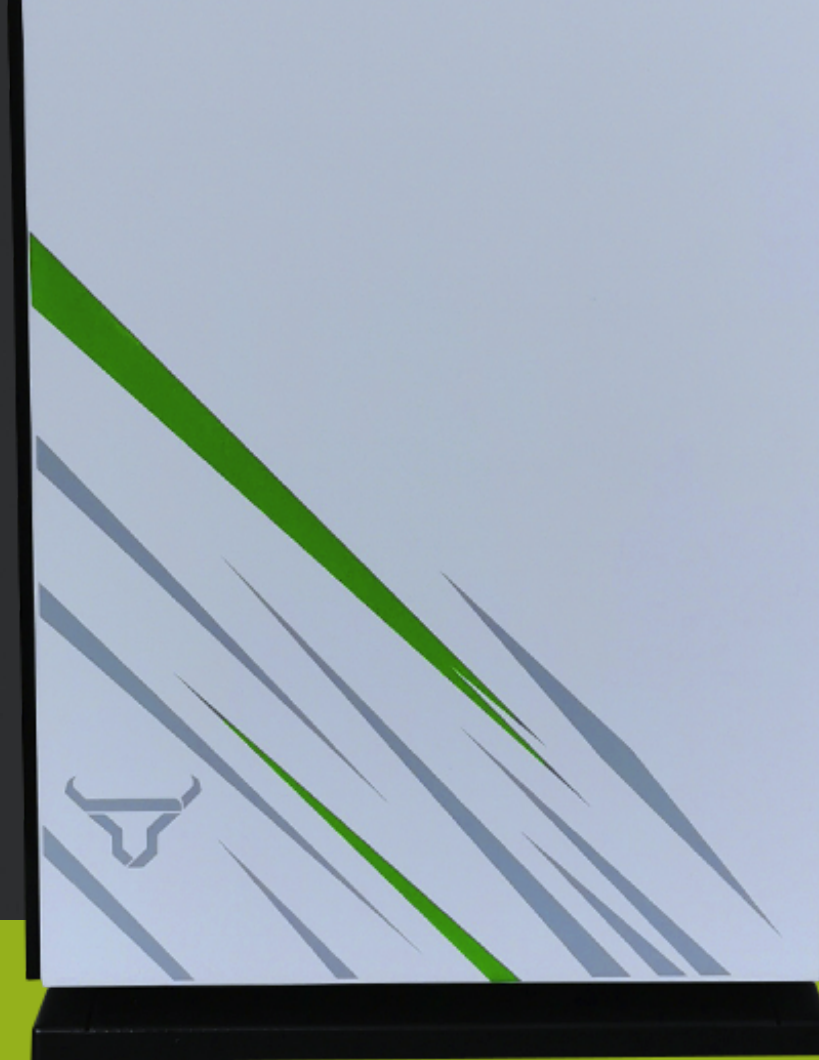

ARTCAS **WGR**

NSS-500-WGR

FILTRO
DE **POLVO** MAGNÉTICO
removible

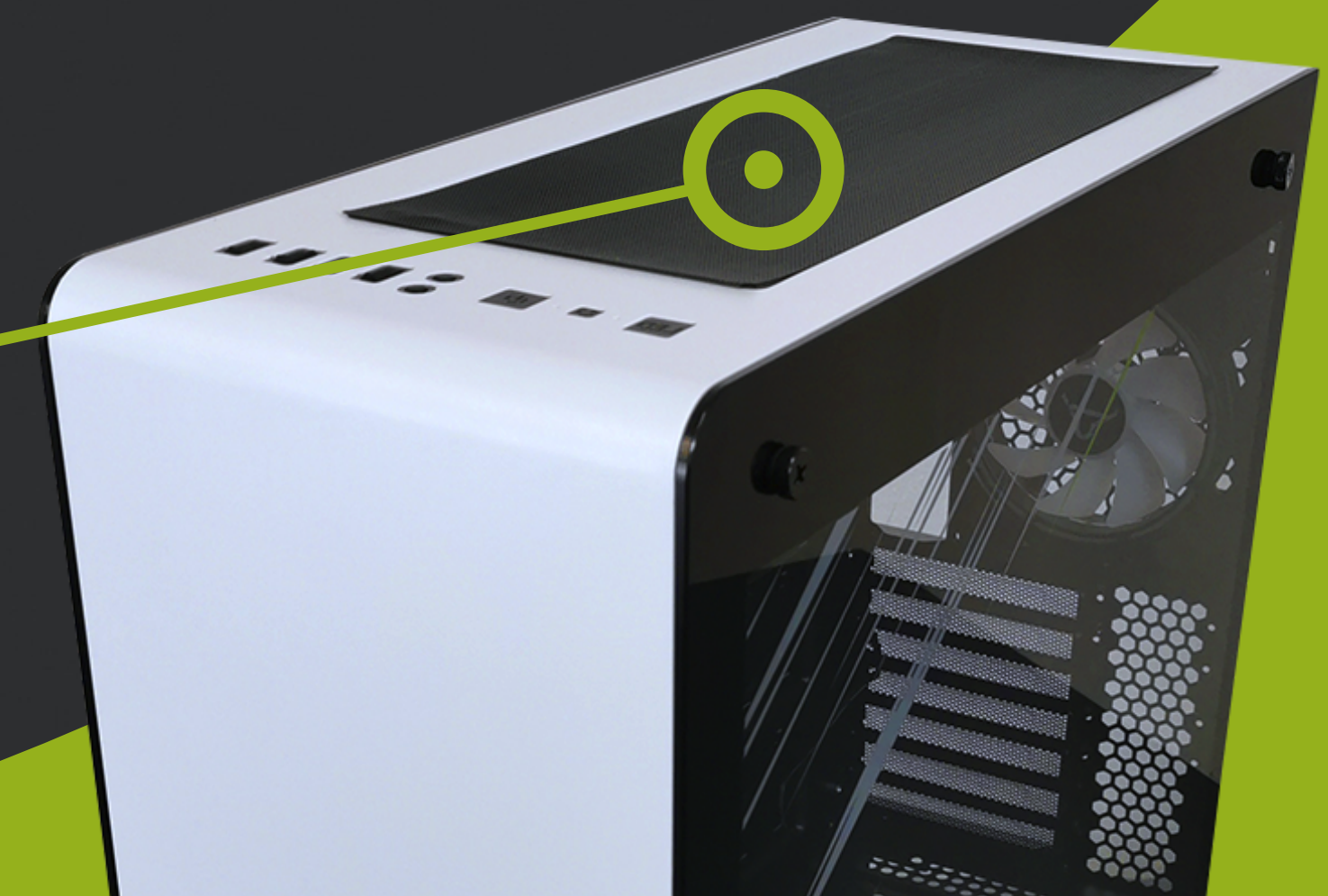
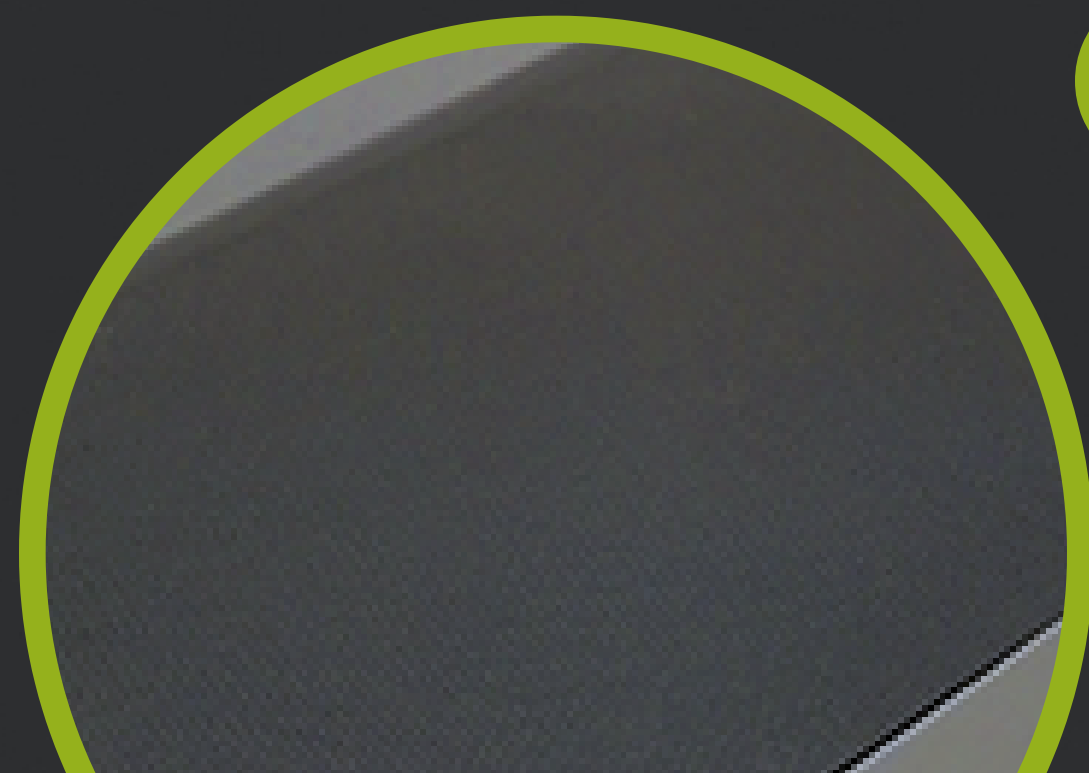



Su gran tamaño lo hacen ideal para instalación de **sistemas de enfriamiento liquido de alto desempeño.**



Soporta **RADIADORES** de hasta **360mm**