

Silla Pro Gamer

XBOX

SX-00G6



Características

Recubrimiento textil: Confeccionada en koskin de alta resistencia repelente al agua y gran elasticidad

Descansabrazos: Brazos 2D con almohadillas de poliuretano (Pueden ajustarse hacia arriba, abajo, izquierda y derecha)

Mecanismo de inclinación: Respaldo ajustable a 90°-160°, fabricado en acero

Mecanismo de elevación: La silla puede elevarse hasta 10 cm, clase 3 100mm

Base de estrella: Con estructura de acero de 350 mm

Ruedas: Hechas con poliuretano de 60mm

Espuma: Asiento con espuma de densidad 70# y respaldo con espuma nativa con densidad 24#

Almohadillas: Soportes con espuma de seda para nuca y respaldo lumbar

Marco: Estructura del respaldo de acero de 1.2mm y asiento de acero y madera

Capacidad de peso: Hasta 120 kg

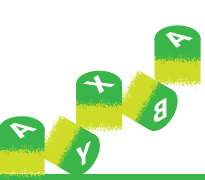

DISEÑO
ERGONÓMICO



MECANISMO
DE INCLINACIÓN



MATERIALES
RESISTENTES



SOPORTE
DE ESPALDA

