

GARANTÍA

Los productos comercializados por URREA, son fabricados bajo estrictas especificaciones internas y se garantizan de por vida contra cualquier defecto de fabricación y mano de obra en caso de presentar algún problema de esta naturaleza el producto será reemplazado sin costo al comprador. Los acabados están garantizados contra defectos de fabricación: 10 (diez) años en cromo, 2 (dos) años en los demás acabados y 1 (un) año en partes móviles.

Durante la vigencia de esta póliza de garantía, URREA se compromete a cambiar el producto por otro igual o de características similares, sin ningún cargo para el consumidor, cuando el producto presente falla imputable a la fabricación o especificación del mismo en cualquiera de sus componentes, los productos que reemplacen serán nuevos y dichos productos tendrán garantía durante el mismo periodo restante de la garantía de producto, o bien durante 90 (noventa) días contados a partir de la fecha de remplazo del producto, siendo elegido el periodo más largo. Estos productos deberán ser reemplazados con el distribuidor donde se adquirió el producto. Todos los productos bajo la aplicación de esta garantía pasarán a ser propiedad de URREA. El tiempo de remplazo no será mayor de 30 (treinta) días a partir de la fecha de recepción del producto con el distribuidor donde se adquirió. Es necesario conservar la factura original, los datos de la póliza deberán coincidir con los datos del producto y no deben haber sido alterados, ya sea en la póliza o en el producto.

Finalmente, URREA no se hace responsable por los gastos de mano de obra ni por los daños incurridos en la instalación, reparación o sustitución, daño indirecto, directo, consecuente, pérdidas, lesiones o costos de alguna otra índole relacionados con este producto.

LA GARANTÍA NO SERÁ VÁLIDA EN LOS SIGUIENTES CASOS:

- 1.- Si el producto fue utilizado en condiciones distintas a las normales.
- 2.- Si el producto se instaló en condiciones distintas a las normales.
- 3.- Si el producto fue alterado o reparado por personas no autorizadas por URREA.
- 4.- Si el producto no fue utilizado o armado conforme al instructivo anexo.
- 5.- Si al producto no se le realiza el mantenimiento conforme al instructivo anexo.

CERTIFICADO DE GARANTÍA

Datos de distribuidor
Razón social: _____
Domicilio: _____
Tel./Fax: _____
Mail: _____

Datos del consumidor
Nombre: _____
Domicilio: _____
Tel./Fax: _____
Mail: _____
Fecha de compra: _____



Centro de Atención a Clientes:
01800 00 URREA (0180 008 77 32)
e - mail: garantias@urrea.com.mx

URREA Tecnología para vivir el agua PARA COLOMBIA IMPORTADO, DISTRIBUIDO Y GARANTIZADO POR: URREA COLOMBIA S.A.S., N.I.T. 901086653-7 TRANSVERSAL 21 98-05, BOGOTÁ D.C. HECHO EN CHINA.	URREA Tecnología para vivir el agua PARA PERÚ IMPORTADO, DISTRIBUIDO Y GARANTIZADO POR: URREA PERÚ S.A.C., RUC: 20600179625 AV. CAMINO REAL No.456 INT 1201 (PISO 12) SAN ISIDRO, LIMA, PERÚ HECHO EN CHINA.	URREA Tecnología para vivir el agua PARA MÉXICO IMPORTADO, DISTRIBUIDO Y GARANTIZADO POR: URREA DANDO VIDA AL AGUA S.A. DE C.V. DR. ROBERTO MICHEL 825, COL. SAN CARLOS C.P. 44460, GUADALAJARA, JALISCO, MÉXICO. HECHO EN CHINA.
---	---	--

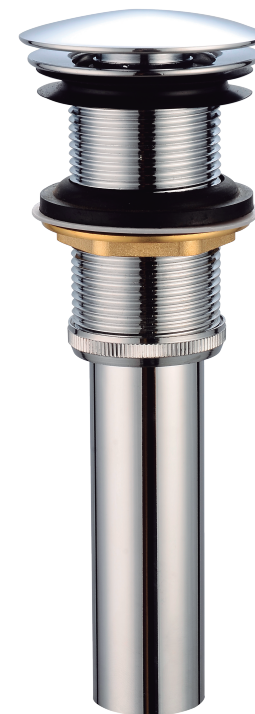

3827

INSTRUCTIVO DE INSTALACIÓN

Contra para lavabo

LÉASE CUIDADOSAMENTE ESTE INSTRUCTIVO
ANTES DE COMENZAR LA INSTALACIÓN

URREA
Tecnología para vivir el agua

ADVERTENCIAS Y PRECAUCIONES

- Siga con atención las siguientes instrucciones de instalación.
- Si no sigue los procedimientos correctos de instalación, el producto no podrá funcionar adecuadamente.
- Nunca utilice silicón en la parte interior del producto.
- Evite el contacto de las piezas plásticas con la masilla de plomero, los aditivos para tubos o cualquier otro compuesto a base de aceite.
- No utilizar en la limpieza de este producto: artículos cortantes, fibras, lijas, líquidos para limpieza de baño o pisos, solventes, ni polvos o líquidos abrasivos, debido a que dañan su acabado irreversiblemente.

DIAGRAMA DE COMPONENTES

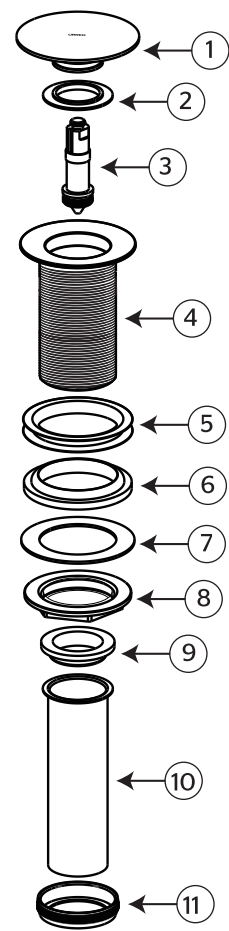

PZA	CANTIDAD	DESCRIPCIÓN
1	1	Tapa
2	1	Empaque
3	1	Click
4	1	Contra
5	1	Empaque superior
6	1	Empaque cónico
7	1	Arandela
8	1	Tuerca
9	1	Empaque
10	1	Tubo desagüe
11	1	Tuerca unión

PROBLEMA	CAUSA	SOLUCIÓN
El agua se va lenta o se queda estancada	El cuerpo está obstruido	Limpiar el cuerpo de la contra
Hay fugas en las conexiones	No estan ajustadas correctamente	Ajuste las conexiones
No sella la contra	No se colocó correctamente el empaque para lavabo	Coloque el empaque para lavabo y apriete

INSTRUCCIONES

1.- Por la parte superior del lavabo inserte la contra (4) junto con el empaque (5).

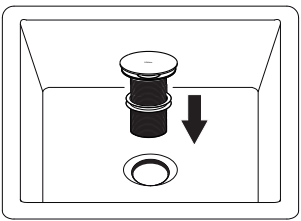

Nota: Verifique que el marcate URREA quede alineado correctamente.

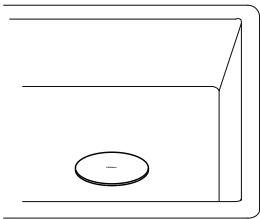

2.- Por la parte inferior del lavabo coloque el empaque cónico (6), seguido de la arandela (7) y rosque la tuerca (8).

Asegúrese de colocar el empaque con la parte cónica hacia arriba como se muestra en el detalle 1.

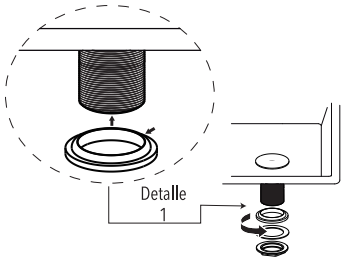

3.- Coloque el empaque (9) en la base de la contra (4) y enrosque el tubo desagüe (10), posteriormente pase la tuerca unión (11) por la base del tubo y enrosque a la contra asegurándose que quede bien fijo.

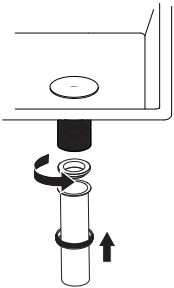

Nota: No enrosque las piezas con mucha fuerza ya que puede dañar los empaques.

MANTENIMIENTO

- Para la limpieza de su contra sólo se requiere un paño húmedo con agua, nunca utilice abrasivos, agentes químicos o fibras.