

IMPORTANTE



Por favor, lee completamente y con atención este instructivo, antes de realizar cualquier acción con el equipo, para saber cómo utilizarlo adecuadamente.

La información es presentada únicamente como referencia; debido a actualizaciones pueden existir diferencias. Las imágenes mostradas son ilustrativas. El diseño y el funcionamiento del producto pueden variar sin previo aviso. Consulta nuestra página www.stereon.com para obtener la versión más reciente de este manual.

PRECAUCIONES ⚠

- No utilices líquidos abrasivos para limpiar el producto.
- Usa siempre un paño suave y seco para limpiarlo.
- No coloques objetos pesados sobre el equipo.
- No expongas el producto a fuentes de calor.
- No lo instales al exterior o a la intemperie.
- Colócalo sobre superficies firmes y niveladas.
- No sobrepases el límite máximo del tanque de agua.
- Apaga el equipo cuando ya no lo estés utilizando.
- No utilices el aparato si el enchufe o el cable de alimentación están dañados.
- Evita derramar líquidos en la cubierta del equipo o sobre las partes eléctricas.
- Asegúrate de que haya suficiente espacio alrededor del aparato y de que no haya nada que cubra u obstruya la entrada y salida de aire.
- No cubras el deshumidificador con nada.
- No introduzcas objetos extraños en las entradas y salidas de aire.
- No se recomienda utilizar este equipo en la bañera ni durante la ducha.
- No permitas que esté expuesto a goteras.
- Los niños deben ser supervisados para asegurarse de que no empleen el aparato como juguete.

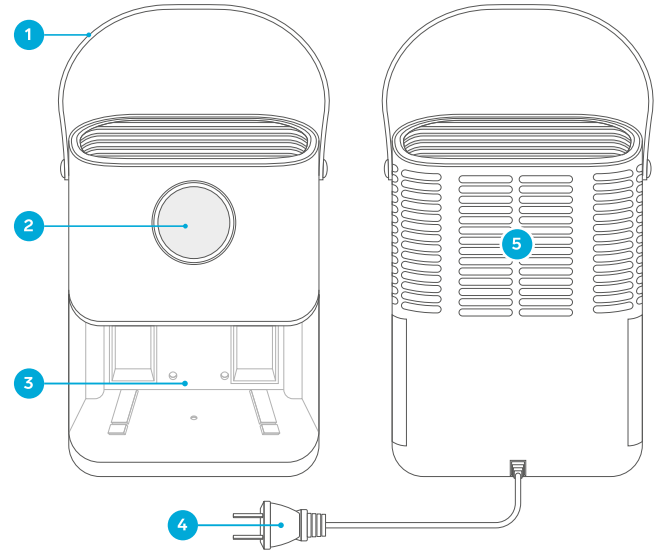

DESCRIPCIÓN











1. Agarradera
2. Panel de control
3. Tanque de agua
4. Cable de alimentación
5. Salida de aire

PANEL DE CONTROL



Botón	Descripción	Detalle
	Encender / Apagar	Presiona una vez para encender o para apagar el equipo.
	Selector de modo	Presiona una vez para cambiar entre los modos: automático, nocturno, turbo y luz apagada.
	Temporizador	Presiona para cambiar el tiempo de apagado automático entre las siguientes opciones: 0H --> 8H --> 12H --> 24H

Indicador	Descripción
	Modo automático
	Modo nocturno (modo reposo)
	Modo turbo
	Función de luz apagada
	Porcentaje de humedad
	Temporizador
	Nivel alto de líquido
 (Destella) (Fijo)	Tanque lleno Los indicadores de nivel y el de humedad se encenderán juntos en señal de alarma.

ESPECIFICACIONES

Alimentación: 125 Vca 50/60 Hz 0,8 A
Consumo en potencia: 65 W
Velocidad de recolección: 33 ml/h máx.*
Capacidad de recolección (tanque): 1,9 L
Cubre hasta: 26,5 m²

*NOTA: recolección en condiciones controladas

CONEXIÓN Y MODO DE USO

- 1 Conecta el cable de alimentación a una toma eléctrica.

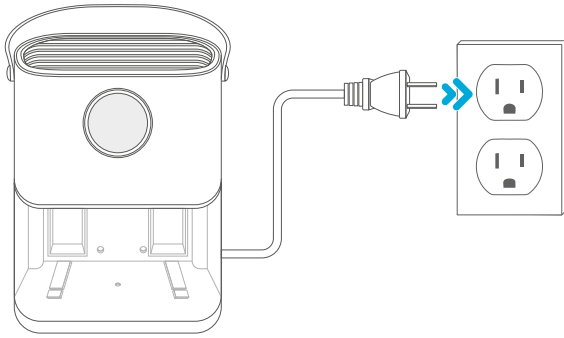

- 2 Coloca el equipo en una superficie firme y nivelada.

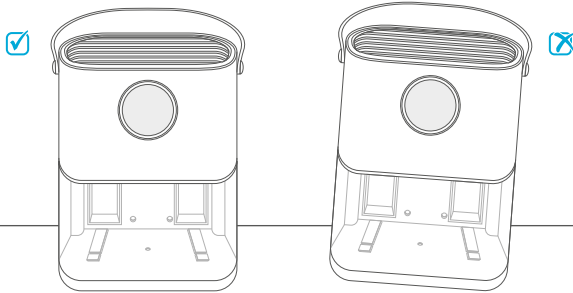

- 3 Presiona el botón para encender el equipo. *El modo de uso predeterminado es el automático.*
- 4 Con los botones, selecciona el modo ideal para usar el deshumidificador.

DETALLES SOBRE LOS MODOS

Modo automático:

Este modo se activará por defecto al encender el equipo. Cuando la humedad ambiental sea $\leq 49\%HR$, se apagará la salida de refrigeración; cuando la humedad ambiental sea $\geq 51\%HR$, la salida de refrigeración se encenderá automáticamente.

Modo turbo:

Cuando este modo esté activado, los disipadores de refrigeración y los ventiladores deben encenderse, independientemente de la humedad ambiental.

Modo nocturno:

En este modo, la velocidad del ventilador disminuye, la potencia del chip semiconductor de refrigeración se reduce y el brillo de los indicadores se atenúa al 30% del brillo normal. Al presionar cualquier botón nuevamente, se sale del modo nocturno.

Función de luz apagada:

Presiona brevemente el botón de modo hasta seleccionar el indicador de luz apagada. Exceptuando el indicador de luz apagada, que permanecerá encendido a 1/3 de su brillo, todos los demás indicadores se apagarán incluida la luz ambiental del tanque. Al presionar cualquier otro botón, se encenderán nuevamente y el de luz apagada dejará de estar iluminado.

Función de temporizador:

Al cumplirse el tiempo programado, el deshumidificador se apagará. Después de configurar el tiempo, la pantalla mostrará la humedad actual durante 1 minuto. Luego, cada minuto, mostrará el tiempo configurado durante 5 segundos antes de volver a la humedad actual. Si se desea ver la cuenta regresiva (ejemplo: si se configura 8H, después de 1 hora debe mostrar 7H, y así sucesivamente).

Nota: Los valores de tiempo mencionados son aproximados.

MANTENIMIENTO Y LIMPIEZA

Cuando el tanque esté lleno, los indicadores + se iluminarán.

- 1 Apaga el equipo y retira el tanque.

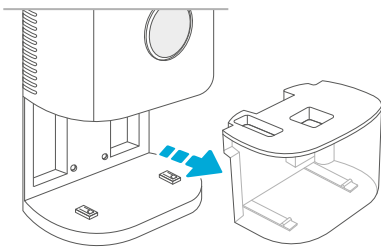

- 2 Retira la tapa del tanque, y vacía el contenido.

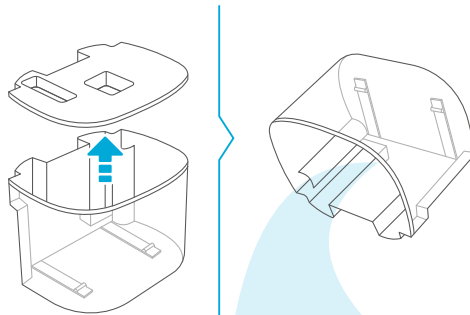

- 3 Limpia el deshumidificador con un trapo seco, y vuelve a colocar el tanque.

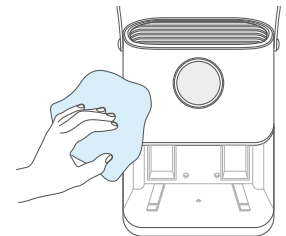

NOTA

Si el tanque no se encuentra colocado en el deshumidificador, los indicadores + también se mostrarán en señal de alerta, y el equipo no funcionará hasta que el tanque se coloque de nuevo.

PÓLIZA DE GARANTÍA

Producto: Deshumidificador electrónico
Modelo: AIR-265
Marca: Steren



Esta póliza garantiza el producto por el término de un año en todos sus componentes, piezas y mano de obra, contra cualquier defecto de fabricación y funcionamiento, a partir de la fecha de entrega.

CONDICIONES

- Para hacer efectiva la garantía, debe presentarse esta póliza o factura o recibo o comprobante de compra y el producto, en el lugar donde fue adquirido o en Electrónica Steren S.A. de C.V.
- Electrónica Steren S.A. de C.V. se compromete a reparar el producto en caso de estar defectuoso, sin ningún cargo al consumidor. Los gastos de transportación serán cubiertos por el proveedor.
- El tiempo de reparación en ningún caso será mayor a 30 días, contados a partir de la recepción del producto en cualquiera de los sitios donde pueda hacerse efectiva la garantía.
- El lugar donde se pueden adquirir partes, componentes, consumibles y accesorios, así como hacer válida esta garantía es en cualquiera de las direcciones mencionadas posteriormente.

ESTA PÓLIZA NO SE HARÁ EFECTIVA EN LOS SIGUIENTES CASOS:

- Cuando el producto ha sido utilizado en condiciones distintas a las normales.
- Cuando el producto no ha sido operado de acuerdo con el instructivo de uso.
- Cuando el producto ha sido alterado o reparado por personal no autorizado por Electrónica Steren S.A. de C.V.

El consumidor podrá solicitar que se haga efectiva la garantía ante la propia casa comercial donde adquirió el producto.

Si la presente garantía se extraviara, el consumidor puede recurrir a su proveedor para que le expida otra póliza, previa presentación de la nota de compra o factura respectiva.

DATOS DEL DISTRIBUIDOR

Nombre del Distribuidor _____
Domicilio _____
Fecha de entrega _____

ELECTRÓNICA STEREN S.A. DE C.V.

Biólogo Maximino Martínez, núm. 3408, col. San Salvador Xochimanca, Azcapotzalco, Ciudad de México, C.P. 02870, RFC: EST850628K51

STEREN PRODUCTO EMPACADO S.A. DE C.V.

Autopista México-Querétaro, km 26.5, sin número, Nave Industrial 3-A, col. Lomas de Boulevares, Tlalnepantla de Baz, Estado de México, C.P. 54020, RFC: SPE941215H43

En caso de que tu producto presente alguna falla, o si tienes alguna duda o pregunta, por favor, llama a nuestro **Centro de Atención a Clientes**, en donde con gusto te atenderemos en todo lo relacionado con tu producto Steren: **(55) 15 16 60 00**