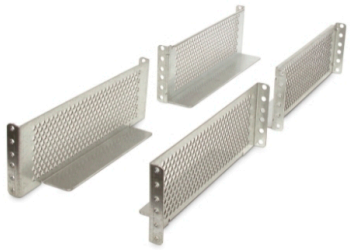

Kit de guías de dos postes para SAI SmartUPS/SmartUPS RT de APC

AP9625

Llame para más información 01 800 724 63 43 37

- Incluye: Guia de instalación, Herramientas de montaje, Rack mounting brackets

Entrada

Número de cables de alimentación	1

Descripción física

Altura máxima	89mm, 8.9cm
Anchura máxima	51mm, 5.1cm
Profundidad máxima	267mm, 0.0cm
Peso neto	1.36kg
Peso de envío	3.0kg
Altura bruta	120mm, 12.0cm
Anchura bruta	210mm, 21.0cm
Profundidad bruta	280mm, 28.0cm

Sostenible Oferta Estado

PEP	Disponible en la pestaña de documentación
EOLI	Disponible en la pestaña de documentación

Exención de responsabilidad: La documentación no está pensada como sustituto y no debe utilizarse para determinar la idoneidad o fiabilidad de estos productos para aplicaciones de usuario específicas.